

JUNTA DE FREGUESIA DE PEDROUÇOS

Relatório de Gestão e documentos de
Prestação de Contas

2022

Introdução

Tal como preconizado na alínea e) do n.º 1 do artigo 16.º da Lei 75/2013, de 12 de setembro na sua redação atual, que estabelece o Regime Jurídico das Autarquias Locais, a Junta de Freguesia elabora e submete à apreciação da Assembleia de Freguesia a prestação de contas. De acordo com a alínea b) do número 1 do artigo 9.º da mesma Lei, compete à Assembleia de Freguesia apreciar e votar os documentos de prestação de contas a enviar ao Tribunal de Contas até ao dia 30 de abril.

As contas foram elaboradas de acordo com as normas e procedimentos previstos no novo Sistema de Normalização Contabilística previstas no Decreto Lei n.º 192/2015, de 11 de setembro, na sua redação atual, adaptado ao regime simplificado pela Portaria n.º 218/2016, de 09 de agosto.

As contas aqui apresentadas são o retrato contabilístico e financeiro daquilo que se passou durante o ano de 2022.

Execução Orçamental – 2022

2. Execução Orçamental da Receita

			Euros
Designação	Previsto	Realizado	Perc. %
Receitas Correntes			
01 Impostos Diretos	16 000,00	15 900,46	99,38
04 Taxas Multas e Outras Penalidades	18 100,00	19 411,45	107,25
05 Rendimentos de Propriedade	116 800,00	60 943,85	52,18
06 Transferências Correntes	224 041,30	250 985,88	112,03
07 Venda de Bens e Serviços Correntes	53 950,00	29 366,10	54,43
08 Outras Receitas Correntes	4 168,70	3 078,67	73,85
Total de Receitas Correntes	433 060,00	379 686,41	87,68
Receitas de Capital			
10 Transferências de Capital	73 900,00	0,00	0,00
Total de Receitas de Capital	73 900,00	0,00	0,00
TOTAL GERAL	506 960,00	379 686,41	74,89

2.1. Representação gráfica da variação dos capítulos da receita

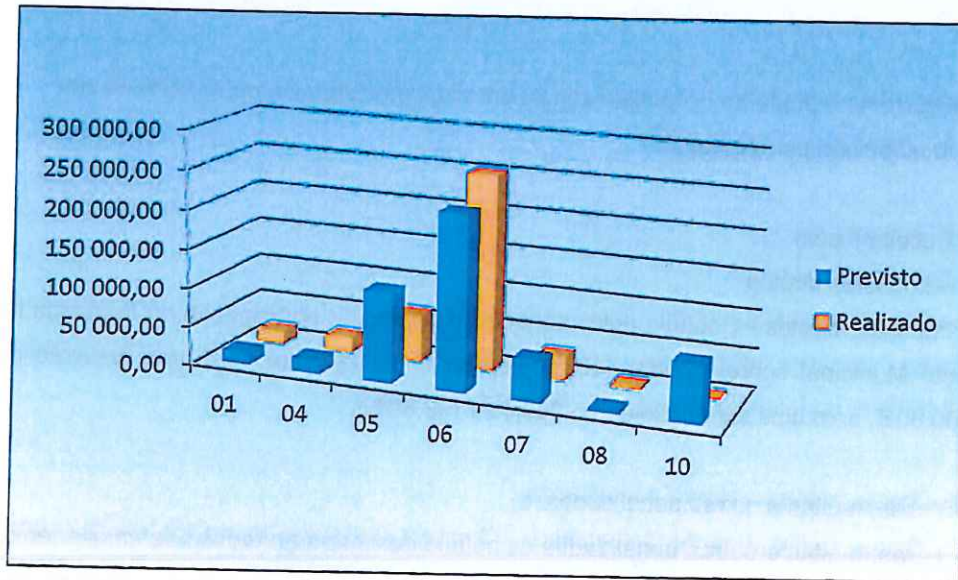

2.2. Distribuição da receita pelos capítulos

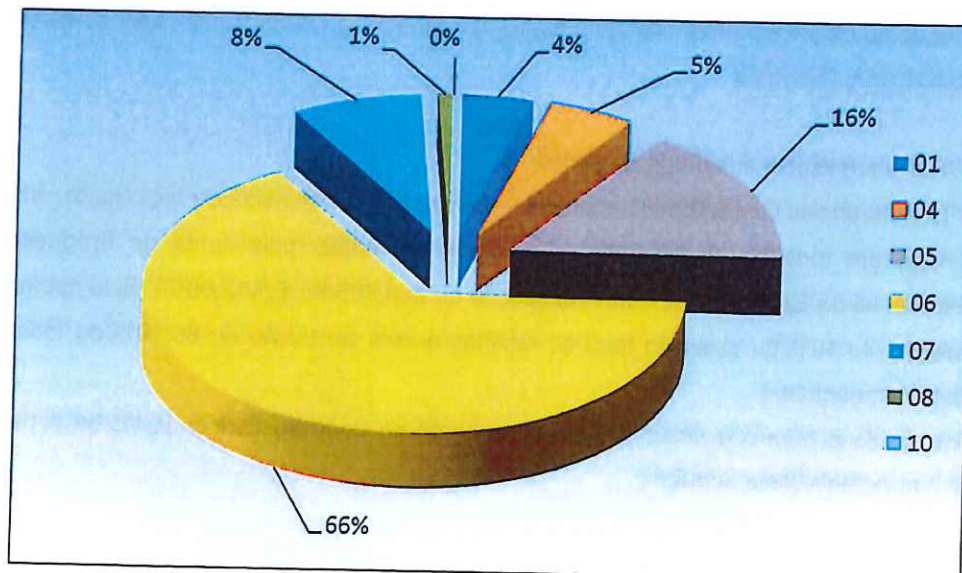

2.3 Receitas Correntes

Na receita corrente a Junta de Freguesia atingiu um nível de execução de 87,68% da sua previsão. Distribuição por capítulos:

R1 – Receita Fiscal

R1.1 – Impostos diretos

01 – Impostos diretos - Capítulo unicamente para registo da participação da freguesia no Imposto Municipal sobre Imóveis (100% Rustico e 1% Urbano), tem uma previsão de 16.000,00 €, com uma execução de 15.900,46 € (99,38%).

R3 – Taxas, multas e outras penalidades

04 – Taxas, multas e outras penalidades - Capítulo destinado ao registo de emolumentos de secretaria como atestados, fotocópias, as licenças dos canídeos e de construções, etc, com uma previsão de 18.100,00 €, com uma execução de 19.411,45 € (107,25%).

R4 – Rendimentos de propriedade

05 – Rendimentos de propriedade - Juros bancários, as concessões efetuadas no cemitério, aluguer do quiosque e outros, com uma previsão total de 116.800,00 €, com uma execução de 60.943,85 € (52,18%).

R5 – Transferências e subsídios correntes

06 – Transferências Correntes - O capítulo de execução mais elevada do orçamento, onde se encontram todas as transferências correntes recebidas pela Junta de Freguesia. Previsão total de 224.041,30 € e uma execução de 250.985,88 € (112,03%). Este capítulo representa 44,19% da previsão total de receitas e uma execução de 66,10% de toda a Receita Arrecadada.

Este capítulo encontra dividido em 4 grupos como se pode verificar pela tabela e pelo gráfico apresentados a seguir.

	Previsto	Realizado	Perc. %
Sociedades Publicas / Privados	1 000,00	21,00	2,10
Administração Central	142 582,00	167 005,58	117,13
Administração Local	79 959,30	83 959,30	105,00
Famílias	500,00	0,00	0,00
	224 041,30	250 985,88	112,03

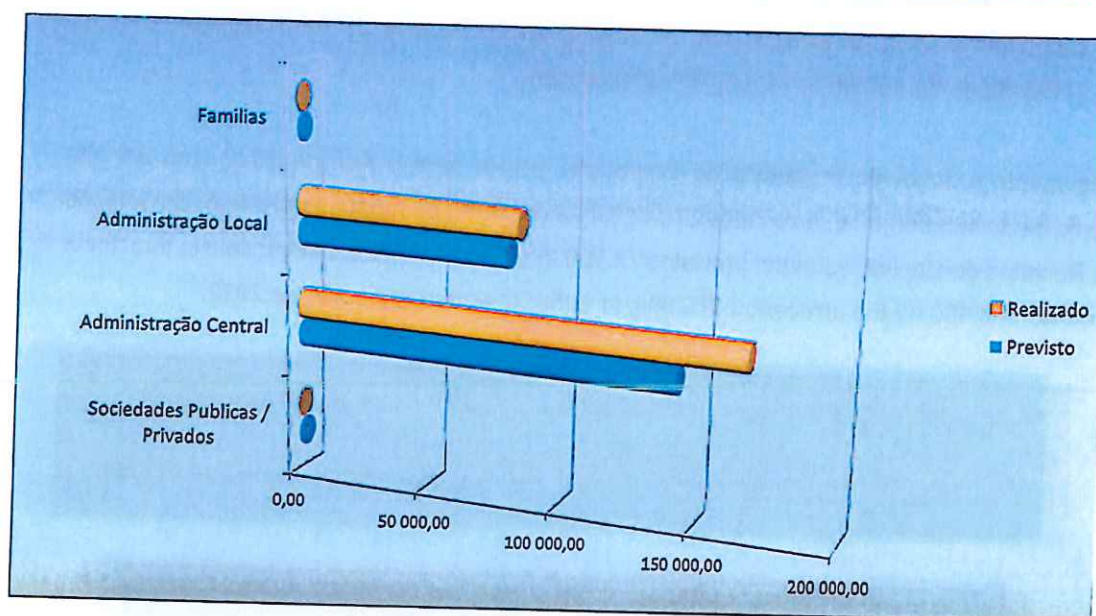

R6 – Venda de bens e serviços

07 – Venda de bens e serviços correntes - Neste capítulo, as receitas cobradas têm a ver com vendas de bens e prestação de serviços enquadrados nas competências das Autarquias Locais como por exemplo a prestação de serviços no cemitério, cedência de instalações, venda de pequenos bens, etc. Previsão de 53.950,00 €, execução de 29.366,10 € (54,43%).

R7 – Outras receitas correntes

08 – Outras receitas correntes - Neste capítulo, são lançadas as receitas não enquadráveis nos capítulos anteriores. Previsão de 4.168,70 €, execução de 3.078,67 € (73,85%).

Na receita corrente a Junta de Freguesia estimou uma receita de 433.060,00 € e cobrou 379.686,41 € (87,68%).

2.4. Receitas de Capital

R9 – Transferências e subsídios de capital

10 – Transferências de Capital - Capítulo que contém as previsões de transferências recebidas a título de investimento da Administração Local e da Administração Central. Previsão de 73.900,00 €, sem qualquer execução.

Resumindo a Junta de Freguesia de Pedrouços, previu para o Ano de 2022 uma Receita Corrente de 433.060,00 €, arrecadou 379.686,41 € (87,68%) do montante previsto. Em relação às Receitas de Capital, estavam previstos 73.900,00 €, sem qualquer execução. No total tinha previsto 506.960,00 € e arrecadou 379.686,41 € (58,92%) durante o ano de 2022.

	Previsto	Realizado	%
Receitas Correntes	433 060,00	379 686,41	100,00
Receitas de Capital	73 900,00	0,00	0,00
Total	506 960,00	379 686,41	100,00

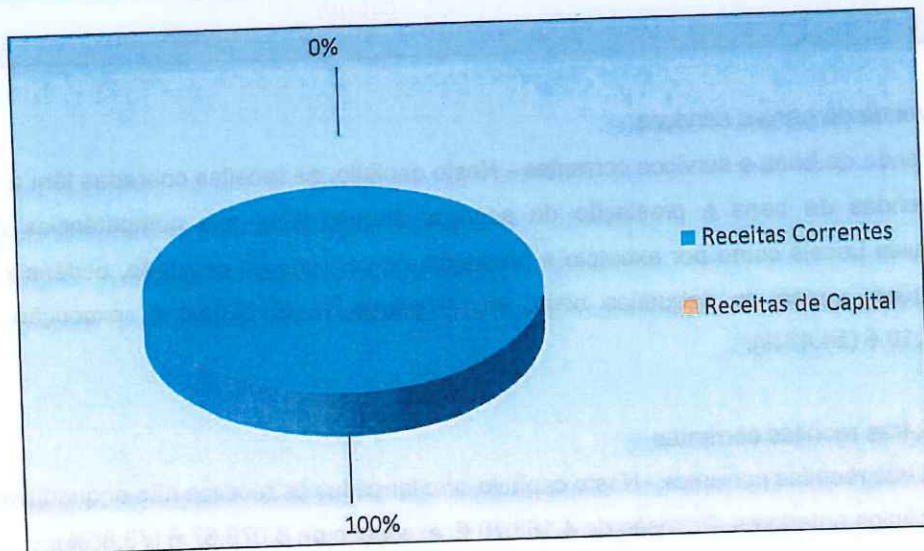

3. Execução Orçamental da Despesa

			Euros
Designação	Previsto	Realizado	Perc. %
Despesas Correntes			
01 Despesas com o Pessoal	247 000,00	192 103,59	77,77
02 Aquisição de Bens e Serviços	57 510,00	39 000,95	67,82
04 Transferências Correntes	34 700,00	21 755,06	62,69
06 Outras Despesas Correntes	27 750,00	20 826,86	75,05
Total de Despesas Correntes	366 960,00	273 686,46	74,58
Despesas de Capital			
07 Aquisição de Bens de Capital	140 000,00	17 980,08	12,84
Total de Despesas de Capital	140 000,00	17 980,08	12,84
TOTAL GERAL	506 960,00	291 666,54	57,53

3.1. Representação Gráfica da Variação dos Capítulos da Despesa

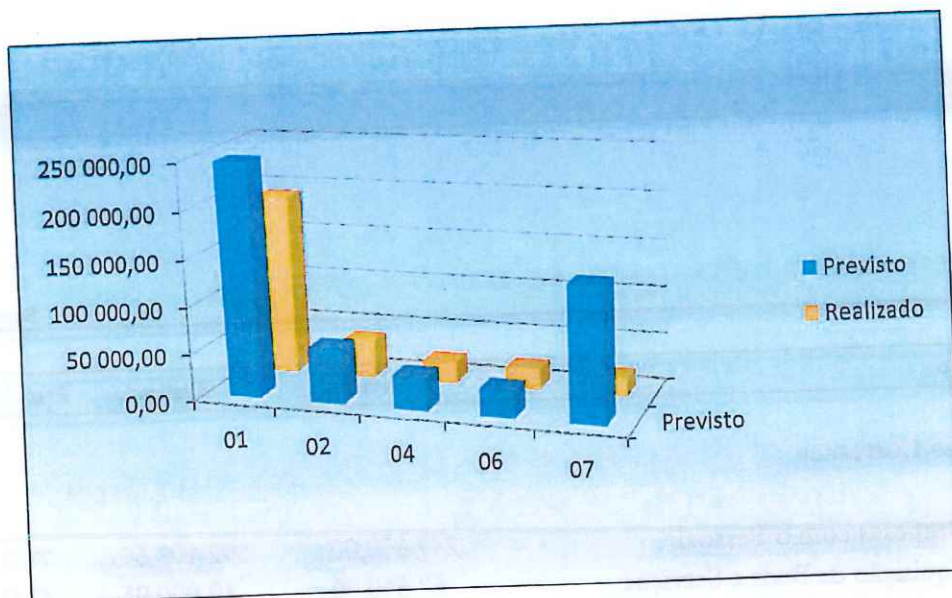

3.2. Distribuição da Despesa pelos Capítulos

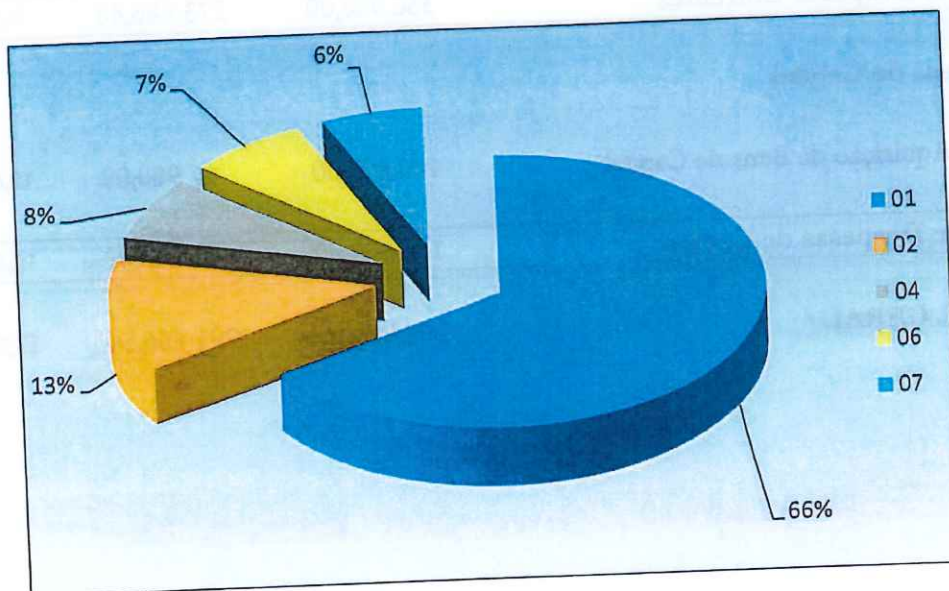

3.3. Despesa Corrente

Na despesa corrente a Junta de Freguesia atingiu um nível de execução de 72,79% da sua previsão. Distribuição por capítulos:

D1 – Despesas com o pessoal

01 – Despesas com o pessoal - Rubrica onde são lançadas todas as despesas referentes ao Pessoal como vencimentos, compensações dos Autarcas, seguros de pessoal, adse, segurança social, e também a retenção no Fundo de Financiamento das Freguesias para o Serviço Nacional de Saúde, etc. Previsão total de 247.000,00 € com uma execução de 192.103,59 € (77,77%).

D2 – Aquisição de bens e serviços

02 – Aquisição de bens e serviços - Capítulo onde se centram a maior parte das despesas inerentes ao funcionamento corrente da Junta de Freguesia, das quais são exemplo: água, luz, seguros, combustíveis, telecomunicações, conservação e reparação de bens, serviços etc. Este tem uma previsão total de 57.510,00 € e execução de 39.000,95 € (67,82%).

D4 – Transferências e subsídios correntes

04 – Transferências correntes - Capítulo destinado às transferências correntes efetuadas para apoio às Escolas e para Instituições que desenvolvem atividades de carácter desportivo, recreativo e social. Também tem registada a quota da Associação Nacional de Freguesias. Previsão total de 34.700,00 €, e execução de 21.755,06 € (62,69%).

D5 – Outras despesas correntes

06 – Outras despesas correntes - Capítulo destinado ao lançamento de despesas não enquadráveis nos capítulos anteriores, maioritariamente as despesas com algumas iniciativas culturais. Previsão total de 27.750,00 €, e execução de 20.826,86 € (75,05%).

Na despesa corrente a Junta de Freguesia estimou uma despesa de 366.960,00 € e executou 273.686,46 € (74,58%).

3.4. Despesa de Capital



Na Despesa de Capital a Junta de Freguesia atingiu um nível de execução de 12,84% da sua previsão. Distribuição por Capítulos:

07 – Aquisição de bens de capital - Capítulo onde constam as despesas com a aquisição de bens e serviços de Investimento como as despesas com a Sede da Junta, cemitérios, quiosque, e outras pequenas obras, equipamento de informática, etc. Previsão de 140.000,00 € e execução de 17.980,08 € (12,84%).

Resumindo a Junta de Freguesia de Pedrouços, previu para o Ano de 2022 uma Despesa Corrente de 366.960,00€, gastou 273.686,46 €, (74,58%) do montante previsto. Em relação às Despesas de Capital, previu gastar um montante de 140.000,00 €, dos quais gastou 17.980,08€ (12,84%). No total tinha previsto 506.960,00 € e gastou 291.666,54 € (57,53%).

	Previsto	Realizado	%
Despesas Correntes	366 960,00	273 686,46	93,84
Despesas de Capital	140 000,00	17 980,08	6,16
Total	506 960,00	291 666,54	100,00

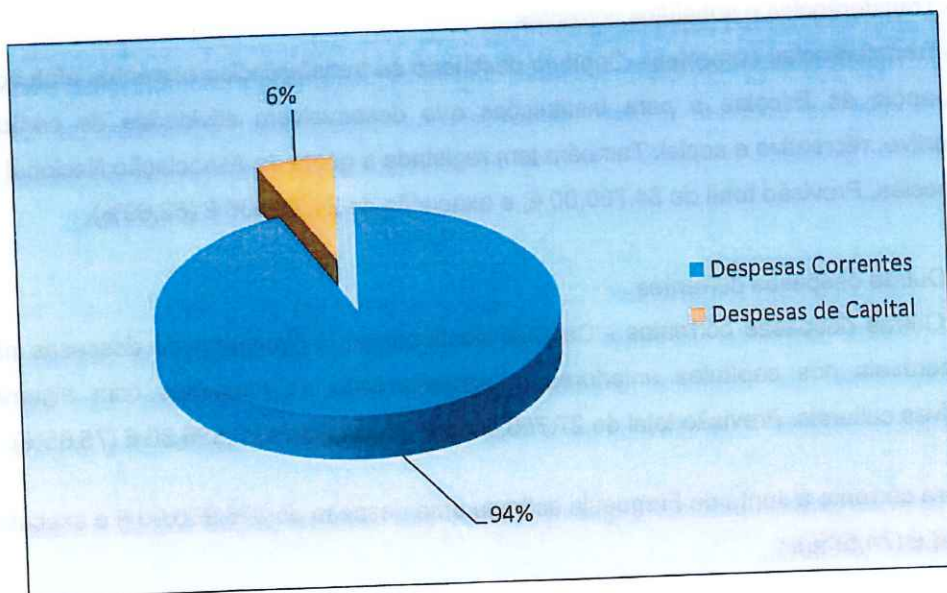

4. Resumo

Recettas			Despesas		
Designação	Valor	%	Designação	Valor	%
Recettas Correntes			Despesas Correntes		
01 Impostos Diretos	15 900,46	4,19%	01 Despesas com o Pessoal	192 103,59	65,86%
04 Taxas Multas e Outras Penalidades	19 411,45	5,11%	02 Aquisição de Bens e Serviços	39 000,95	13,37%
05 Rendimentos de Propriedade	60 943,85	16,05%	04 Transferências Correntes	21 755,06	7,46%
06 Transferências Correntes	250 985,88	66,10%	06 Outras Despesas Correntes	20 826,86	7,14%
07 Venda de Bens e Serviços Correntes	29 366,10	7,73%			
08 Outras Recettas Correntes	3 078,67	0,81%			
Total de Recettas Correntes	379 686,41	100,00%	Total de Despesas Correntes	273 686,46	72,09%
Recettas de Capital			Despesas de Capital		
10 Transferências de Capital	0,00	0,00%	07 Aquisição de Bens de Capital	17 980,08	6,16%
Total de Recettas de Capital	0,00	0,00%	Total de Despesas de Capital	17 980,08	6,16%
TOTAL GERAL	379 686,41	100,00%	TOTAL GERAL	291 666,54	100,00%

5 Receita

Rubrica	Descrição	Receita		Anulações	Corrigido	Cobrado	Diferença *
		Orçamento	Reforços				
R1	01 Impostos directos	16 000,00	0,00	0,00	16 000,00	15 900,46	99,54
R3	04 Taxas, multas e outras penalidades	18 100,00	0,00	0,00	18 100,00	19 411,45	-1 311,45
R4	05 Rendimentos da propriedade	116 800,00	0,00	0,00	116 800,00	60 943,85	55 856,15
R5	06 Transferências correntes	224 041,30	0,00	0,00	224 041,30	250 985,88	-26 944,58
R6	07 Venda de bens e serviços correntes	53 950,00	0,00	0,00	53 950,00	29 366,10	24 583,90
R7	08 Outras receitas correntes	4 168,70	0,00	0,00	4 168,70	3 078,67	1 090,03
R9	10 Transferências de capital	73 900,00	0,00	0,00	73 900,00	0,00	73 900,00
Total		506 960,00	0,00	0,00	506 960,00	379 686,41	127 273,59

* Diferença negativa significa apenas que foi ultrapassado o previsto o que na receita não tem inconveniente

6 Despesa

Despesa - 01.03 Administração Autárquica						
Rubrica	Descrição	Inicial	Reforços	Anulações	Actual	Saldo
01	Autarquia					
0103	Administração Autárquica					
D1 0103 01	Despesas com o pessoal	51 600,00	0,00	0,00	51 600,00	3 999,75
D2 0103 02	Aquisição de bens e serviços	6 250,00	0,00	0,00	6 250,00	2 173,22
D4 0103 04	Transferências correntes	800,00	0,00	0,00	800,00	4,50
D5 0103 06	Outras despesas correntes	100,00	0,00	0,00	100,00	100,00
D6 0103 07	Aquisição de bens de capital	500,00	0,00	0,00	500,00	500,00
Total 01.03		59 250,00	0,00	0,00	59 250,00	6 777,47

Despesa - 02. Serviços Administrativos						
Rubrica	Descrição	Inicial	Reforços	Anulações	Actual	Saldo
02	Serviços Administrativos	121 100,00	0,00	2 000,00	119 100,00	25 130,50
D1 02 01	Despesas com o pessoal	36 800,00	3 600,80	1 600,80	38 800,00	10 860,04
D2 02 02	Aquisição de bens e serviços	1 750,00	0,00	0,00	1 750,00	1 128,08
D5 02 06	Outras despesas correntes	2 500,00	800,00	800,00	2 500,00	1 225,72
D6 02 07	Aquisição de bens de capital	162 150,00	4 400,80	4 400,80	162 150,00	38 344,34
Total 02						

Despesa - 03. Cemitério						
Rubrica	Descrição	Inicial	Reforços	Anulações	Actual	Saldo
03	Cemitério	21 350,00	200,00	200,00	21 350,00	4 150,70
D1 03 01	Despesas com o pessoal	5 200,00	500,00	0,00	5 700,00	1 522,27
D2 03 02	Aquisição de bens e serviços	500,00	0,00	0,00	500,00	500,00
D6 03 07	Aquisição de bens de capital	27 050,00	700,00	200,00	27 550,00	6 172,97
Total 03						



Despesa - 04. Serviços de Higiene e Limpeza						
Rubrica	Descrição	Inicial	Reforços	Anulações	Actual	Saldo
04	Serviços de Higiene e Limpeza					
D1 04 01	Despesas com o pessoal	56 150,00	5 200,00	6 400,00	54 950,00	21 615,46
D2 04 02	Aquisição de bens e serviços	3 810,00	1 200,00	0,00	5 010,00	2 203,52
D6 04 07	Aquisição de bens de capital	1 000,00	0,00	0,00	1 000,00	785,00
Total 04		60 960,00	6 400,00	6 400,00	60 960,00	24 603,98

Despesa - 05. Educação						
Rubrica	Descrição	Inicial	Reforços	Anulações	Actual	Saldo
05	Educação					
D2 05 02	Aquisição de bens e serviços	2 250,00	0,00	500,00	1 750,00	1 750,00
D4 05 04	Transferências correntes	8 000,00	0,00	0,00	8 000,00	2 037,14
Total 05		10 250,00	0,00	500,00	9 750,00	3 787,14



Rubrica	Descrição	Inicial	Reforços	Anulações	Actual	Gasto	Saldo
06	Ação Social, Cultura e Desporto	25 900,00	0,00	0,00	25 900,00	14 996,70	10 903,30
D6 06 04	Transferências correntes	25 900,00	0,00	0,00	25 900,00	20 204,94	5 695,06
D5 06 06	Outras despesas correntes	0,00	0,00	0,00	0,00	35 201,64	16 598,36
Total 06		51 800,00	0,00	0,00	51 800,00	35 201,64	16 598,36

Rubrica	Descrição	Inicial	Reforços	Anulações	Actual	Gasto	Saldo
07	Obras na Freguesia	135 500,00	6 000,00	6 000,00	135 500,00	16 490,80	119 009,20
D6 07 07	Aquisição de bens de capital	0,00	6 000,00	6 000,00	0,00	16 490,80	119 009,20
Total 07		135 500,00	6 000,00	6 000,00	135 500,00	16 490,80	119 009,20

Orgânica	Inicial	Reforços	Anulações	Actual	Gasto	Saldo
01.03 Administração Autárquica	59 250,00	0,00	0,00	59 250,00	52 472,53	6 777,47
02. Serviços Administrativos	162 150,00	4 400,80	4 400,80	162 150,00	123 805,66	38 344,34
03. Cemitério	27 050,00	700,00	200,00	27 550,00	21 377,03	6 172,97
04. Serviços de Higiene e Limpeza	60 960,00	6 400,00	6 400,00	60 960,00	36 356,02	24 603,98
05. Educação	10 250,00	0,00	500,00	9 750,00	5 962,86	3 787,14
06. Ação Social, Cultura e Desporto	51 800,00	0,00	0,00	51 800,00	35 201,64	16 598,36
07. Obras na Freguesia	135 500,00	6 000,00	6 000,00	135 500,00	16 490,80	119 009,20
Total	506 960,00	17 500,80	17 500,80	506 960,00	291 666,54	215 293,46

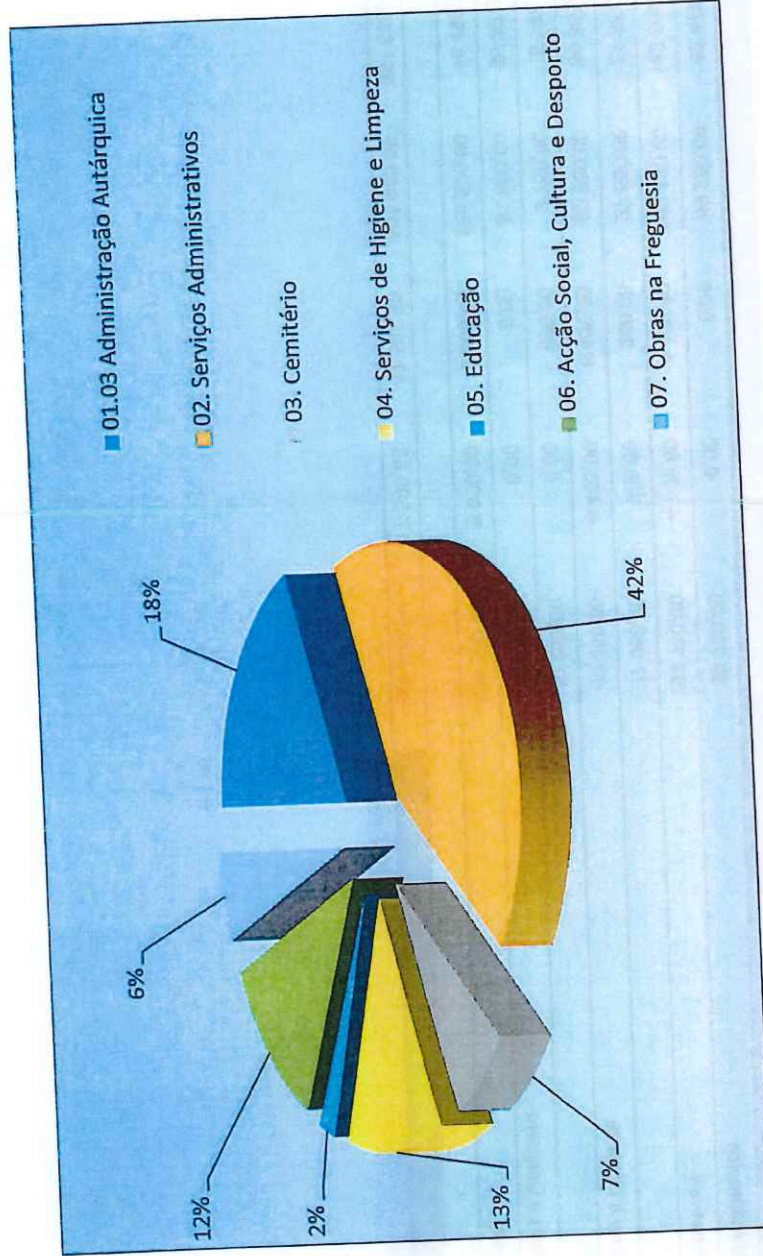

7. Conclusão

Em jeito de conclusão e como análise aos Fluxos de Valores temos que:

Operações de Tesouraria

Saldo da Gerência Anterior	9 449,98
Recebimentos	1 553,49
Entregas	1 936,97
Saldo para a Gerência Seguinte	9 066,50

Em Operações de Tesouraria transitou o saldo de 9.449,98 € de 2021 para 2022. Durante o ano efetuaram-se recebimentos no valor de 1.553,49 €, entregaram-se 1.936,97 €, transitando deste modo um saldo de Operações de Tesouraria 9.066,50 € para o ano seguinte.

Operações Orçamentais

Saldo da Gerência Anterior	51 352,21
Receita	379 686,41
Despesa	291 666,54
Saldo para a Gerência Seguinte	139 372,08

Em Operações Orçamentais, verifica-se que a Junta de Freguesia de Pedrouços transitou de 2021 para 2022 um saldo de 51.352,21 €. Durante o ano arrecadou receitas no valor de 379.686,41 €, e efetuou despesas no valor de 291.666,54 €.

Desta forma o saldo para o ano de 2023, de Operações Orçamentais é de 139.372,08 €, aumentando dessa forma 88.019,87 € ao Saldo que tinha sido transitado da Gerência anterior, que é a diferença entre a receita arrecadada e a despesa paga durante o ano de 2022.

A Junta de Freguesia durante o ano de 2022 adotou todos os procedimentos e regras previstos no SNC-AP.



JUNTA DE FREGUESIA DE PEDROUÇOS

MUNICÍPIO DE MAIA

EXECUÇÃO DO PLANO PLURIANUAL DE ACTIVIDADES

APROVAÇÃO

ANO FINANCEIRO DE 2022

Datas das Deliberações

Órgão Executivo

28/03/2023

Ubaldo Ferreira Carvalho

António de Carvalho

António Luis Soares Mendes

Sandra Aires

Isabel Boeira

Órgão Deliberativo

14/04/2023



Execução Anual do Plano Plurianual de Atividades

Objectivo	Nº do Projeto	Designação do Projeto	Classificação Orçamental		Forma de Realização	Fonte de Financiamento			Datas		Montante Previsto			Montante Executado			Nível de Execução Financeira Anual %	Nível de Execução Financeira Global %
			Orgânica	Económica		RG	RP	UE	EMPR	Início	Fim	Ano	Anos Seguintes	Total	Anos Anteriores	Ano		
1	2022/01	Funções Gerais	05	02021002	A	0	100	0	0	01/01/2022	31/12/2022	250,00	1.000,00	1.250,00	0,00	0,00	0,00%	0,00%
1	2022/01	Convívio Escolar										250,00	1.000,00	1.250,00	0,00	0,00	0,00%	0,00%
2	2022/02	Funções Sociais	05	04030501	A	0	100	0	0	01/01/2022	31/12/2022	64.000,00	256.000,00	320.000,00	0,00	41.995,92	13,12%	65,62%
2	2022/02	Material de Expediente										3.000,00	12.000,00	15.000,00	0,00	3.000,00	20,00%	100,00%
2	2022/03	Outras Actividades	05	04030502	A	0	100	0	0	01/01/2022	31/12/2022	5.000,00	20.000,00	25.000,00	0,00	2.962,86	11,85%	59,26%
2	2022/04	Conservação e Reparação	05	02020301	A	0	100	0	0	01/01/2022	31/12/2022	2.000,00	8.000,00	10.000,00	0,00	0,00	0,00%	0,00%
2	2022/05	Aquisição de Troféus, Tendas, Medalhas/Ofertas	0103	020115	A	0	100	0	0	01/01/2022	31/12/2022	1.700,00	6.800,00	8.500,00	0,00	831,42	48,91%	9,78%
2	2022/06	Colectividades e Associações - Apoio	06	04070101	A	0	100	0	0	01/01/2022	31/12/2022	5.000,00	20.000,00	25.000,00	0,00	1.348,70	26,97%	5,39%
2	2022/07	Festa de Natal	06	06020300	A	0	100	0	0	01/01/2022	31/12/2022	5.000,00	20.000,00	25.000,00	0,00	4.671,66	93,43%	18,69%
2	2022/08	Festa N.ª S.ª Natividade	06	04070102	A	0	100	0	0	01/01/2022	31/12/2022	400,00	1.600,00	2.000,00	0,00	400,00	100,00%	20,00%
2	2022/09	Aniversário da Freguesia	06	06020300	A	0	100	0	0	01/01/2022	31/12/2022	150,00	600,00	750,00	0,00	54,91	36,61%	7,32%
2	2022/10	Festa de Carnaval	06	06020300	A	0	100	0	0	01/01/2022	31/12/2022	5.000,00	20.000,00	25.000,00	0,00	1.449,34	28,99%	5,80%
2	2022/11	Comemorações do 25 de Abril	06	06020300	A	0	100	0	0	01/01/2022	31/12/2022	250,00	1.000,00	1.250,00	0,00	102,60	41,04%	8,21%
2	2022/12	Outras Iniciativas Culturais	02	06020300	A	0	100	0	0	01/01/2022	31/12/2022	16.000,00	64.000,00	80.000,00	0,00	13.926,43	87,04%	17,41%
2	2022/13	Outras - Projeto Rescatar	06	04070103	A	0	100	0	0	01/01/2022	31/12/2022	1.500,00	6.000,00	7.500,00	0,00	1.500,00	100,00%	20,00%
2	2022/14	Convívio Sénior	06	04070104	A	0	100	0	0	01/01/2022	31/12/2022	15.000,00	60.000,00	75.000,00	0,00	10.748,00	71,65%	14,33%
2	2022/15	Comissão Social Freguesia de Pedrouços	06	04070105	A	0	100	0	0	01/01/2022	31/12/2022	1.500,00	6.000,00	7.500,00	0,00	0,00	0,00%	0,00%
2	2022/16	Unidade Local de Proteção Civil	06	04070106	A	0	100	0	0	01/01/2022	31/12/2022	1.500,00	6.000,00	7.500,00	0,00	0,00	0,00%	0,00%
2	2022/17	Associação Humanitária dos Bombeiros Voluntários de Pedrouços	06	04070107	A	0	100	0	0	01/01/2022	31/12/2022	1.000,00	4.000,00	5.000,00	0,00	1.000,00	100,00%	20,00%



JUNTA DE FREGUESIA DE PEDROUÇOS

MUNICÍPIO DE MAIA

ALTERAÇÃO AO PLANO PLURIANUAL DE INVESTIMENTOS

APROVADA

ANO FINANCEIRO DE 2022

Orgão Executivo

28/03/2023

Isabel Dores Ferreira Campos

Amélia de Carvalho

António Luís Soares Mendes

Sandra Bees

João Borroira

Junta de Freguesia de Pedrouços

Alterações ao Plano Plurianual de Investimentos

Ano: 2022



Página 1/2

Objetivo	Nº do projeto	Designação	Forma de realização	Classificação Orçamental		Fonte de financiamento				Datas		Pagamentos					Modificação (+/-)										
				Orgânica	Económica	RG	RP	UE	EMPR	Início	Fim	Anos Seguintes															
												2022	2023	2024	2025	2026		Outros									
1	2022/01	Edifício Sede	A	07	0701030101		100,00				01/01/2022	31/12/2022	Dotação Inicial	Dotação Corrigida	2023	2024	2025	2026									
1	2022/02	Outras Obras - Quiosque das Flores	A	07	0701030102		100,00				01/01/2022	31/12/2022	1 800,00	3 800,00													2 000,00
1	2022/03	Loja do Cidadão	A	07	0701030103			100,00			01/01/2022	31/12/2022	12 000,00	10 000,00													-2 000,00
1	2022/04	Software Informático	A	02	070108		100,00				01/01/2022	31/12/2022	500,00	1 300,00													800,00
1	2022/05	Equipamento Administrativo	A	0103	070109		100,00				01/01/2022	31/12/2021	500,00														
1	2022/05	Equipamento Administrativo	A	02	070107		100,00				01/01/2022	31/12/2021	1 000,00	200,00													
1	2022/05	Equipamento Administrativo	A	02	070109		100,00				01/01/2022	31/12/2021	1 000,00														
2	2022/06	Comitério / Obras Diversas	A	07	0701041202		100,00				01/01/2022	31/12/2022	3 000,00														
2	2022/07	Ferramentas e Utensílios	A	03	070111		100,00				01/01/2022	31/12/2022	500,00														
2	2022/07	Ferramentas e Utensílios	A	04	070111		100,00				01/01/2022	31/12/2022	1 000,00														
3	2022/08	Viáticos, Arnuamentos e Obras Complementares	A	07	07010401		100,00				01/01/2022	31/12/2022	6 500,00														
3	2022/09	Material de Transporte	A	07	07010602		100,00				01/01/2022	31/12/2022	2 800,00														
2	2022/10	Cemitério - Construção de Ossuários	A	07	0701041201		100,00				01/01/2022	31/12/2022	3 000,00	7 000,00													
2	2022/11	Construção - Jazigos	A	07	0701041203		100,00				01/01/2022	31/12/2022	5 800,00														
2	2022/12	Construção de Capelas	A	07	0701041204		100,00				01/01/2022	31/12/2022	14 700,00	10 700,00													
2	2022/13	Acessibilidade Capela Momária	A	07	0701041205		100,00				01/01/2022	31/12/2022	15 600,00														
2	2022/14	Reparação de Lavadouro	A	07	07010402		100,00				01/01/2022	31/12/2022	3 000,00														

Junta de Freguesia de Pedrouços

Alterações ao Plano Plurianual de Investimentos

Ano: 2022



Página 2/2

Objetivo	Nº do projeto	Designação	Forma de realização	Classificação		Fonte e financiamento				Datas		Pagamentos						Modifi- cação (+/-)										
				Orgânica	Económica	RG	RP	UE	EMPR	Início	Fim	Anos Seguintes																
												2022							2023	2024	2025	2026	Outros					
	1	Capela Mortuária - Obras Diversas	A		07	0701041206		100,00				01/01/2022	31/12/2022	4 500,00														
	3	Equipamento de Transporte	A		07	07010603		100,00				01/01/2022	31/12/2022	40 000,00														

Órgão Executivo: Em _____ de _____ de _____

João Paulo
António Martins
Sandra Sousa

João Paulo



JUNTA DE FREGUESIA DE PEDROUÇOS

MUNICÍPIO DE MAIA

EXECUÇÃO DO PLANO PLURIANUAL DE INVESTIMENTOS

APROVAÇÃO

ANO FINANCEIRO DE 2022

Datas das Deliberações

Órgão Executivo

28/03/2023

Isabel Dore Ferreira Loureiro

André de Carvalho

António Luis Soares Mendes

Sandra Soares

Paulo F. F. F. F. F.

Órgão Deliberativo

14/04/2023

Junta de Freguesia de Pedrouços

Ano: 2022



Execução Anual do Plano Plurianual de Investimentos

Página 1/3

Objectivo	Nº do Projeto	Designação do Projeto	Classificação Orçamental		Forma de Realização	Fonte de Financiamento				Datas		Montante Previsto			Montante Executado			Nível de Execução Financeira Anual %	Nível de Execução Financeira Global %		
			Orgânica	Económica		RG	RP	IJE	EMPR	Início	Fim	Ano	Anos Seguintes	Total	Anos Anteriores	Ano	Total				
1	2022	Reparação de Ruínas Gerais	07	0701030101	A	0,00	100,00	0,00	0,00	0,00	01/01/2022	31/12/2022	46.300,00	183.200,00	229.500,00	0,00	6.767,35	6.767,35	14,62	2,95	
1	2022	Edifício Sede	07	0701030101	A	0,00	100,00	0,00	0,00	0,00	01/01/2022	31/12/2022	25.000,00	100.000,00	125.000,00	0,00	2.398,39	2.398,39	9,59	1,92	
1	2022	Outras Obras - Quiosque das Flores	07	0701030102	A	0,00	100,00	0,00	0,00	0,00	01/01/2022	31/12/2022	3.800,00	7.200,00	11.000,00	0,00	3.094,68	3.094,68	81,44	28,13	
1	2022	Loja do Cidadão	07	0701030103	A	0,00	0,00	100,00	0,00	0,00	01/01/2022	31/12/2022	10.000,00	48.000,00	58.000,00	0,00	0,00	0,00	0,00	0,00	0,00
1	2022	Software Informático	02	070108	A	0,00	100,00	0,00	0,00	0,00	01/01/2022	31/12/2022	1.300,00	0,00	1.300,00	0,00	1.274,28	1.274,28	98,02	98,02	
1	2022	Equipamento Administrativo	0103	070109	A	0,00	100,00	0,00	0,00	0,00	01/01/2022	31/12/2021	1.700,00	10.000,00	11.700,00	0,00	0,00	0,00	0,00	0,00	0,00
1	2022	Capela Mortuária - Obras Diversas	07	0701041206	A	0,00	100,00	0,00	0,00	0,00	01/01/2022	31/12/2022	4.500,00	18.000,00	22.500,00	0,00	0,00	0,00	0,00	0,00	0,00
2	2022	Funções sociais	07	0701041202	A	0,00	100,00	0,00	0,00	0,00	01/01/2022	31/12/2022	45.200,00	180.800,00	226.000,00	0,00	8.634,27	8.634,27	19,10	3,82	
2	2022	Cemitério / Obras Diversas	07	0701041202	A	0,00	100,00	0,00	0,00	0,00	01/01/2022	31/12/2022	3.000,00	12.000,00	15.000,00	0,00	3.377,80	3.377,80	11,26	2,25	
2	2022	Ferramentas e Utensílios	03	070111	A	0,00	100,00	0,00	0,00	0,00	01/01/2022	31/12/2022	1.500,00	6.000,00	7.500,00	0,00	215,00	215,00	14,33	2,87	
2	2022	Cemitério - Construção de Ossários	04	070111	A	0,00	100,00	0,00	0,00	0,00	01/01/2022	31/12/2022	500,00	2.000,00	2.500,00	0,00	0,00	0,00	0,00	0,00	0,00
													1.000,00	4.000,00	5.000,00	0,00	215,00	215,00	21,50	4,30	
													7.000,00	12.000,00	19.000,00	0,00	5.521,36	5.521,36	78,88	29,06	



Execução Anual do Plano Plurianual de Investimentos

Objectivo	Nº do Projeto	Designação do Projeto	Classificação Orçamental		Forma de Realização	Fonte de Financiamento				Datas		Montante Previsto			Montante Executado			Nível de Execução Financeira Anual %	Nível de Execução Financeira Global %	
			Orgânica	Económica		RG	RP	UE	EMPR	Início	Fim	Ano	Anos Seguintes	Total	Anos Anteriores	Ano	Total			
2	2022	Construção - Jazigos	07	0701041201	A	0,00	100,00	0,00	0,00	0,00	01/01/2022	31/12/2022	7.000,00	12.000,00	19.000,00	0,00	5.521,36	5.521,36	78,88	29,06
2	2022	Construção de Capelas	07	0701041203	A	0,00	100,00	0,00	0,00	0,00	01/01/2022	31/12/2022	5.000,00	20.000,00	25.000,00	0,00	0,00	0,00	0,00	0,00
2	2022	Acessibilidade Capela Mortuária	07	0701041204	A	0,00	100,00	0,00	0,00	0,00	01/01/2022	31/12/2022	10.700,00	58.800,00	69.500,00	0,00	0,00	0,00	0,00	0,00
2	2022	Reparação de Lavadouro	07	0701041205	A	0,00	100,00	0,00	0,00	0,00	01/01/2022	31/12/2022	15.000,00	60.000,00	75.000,00	0,00	0,00	0,00	0,00	0,00
3	2022	Funções económicas	07	07010402	A	0,00	100,00	0,00	0,00	0,00	01/01/2022	31/12/2022	3.000,00	12.000,00	15.000,00	0,00	2.560,11	2.560,11	85,34	17,07
3	2022	Viadutos, Armamentos e Obras Complementares	07	07010401	A	0,00	100,00	0,00	0,00	0,00	01/01/2022	31/12/2022	48.500,00	194.000,00	242.500,00	0,00	2.578,46	2.578,46	5,32	1,06
3	2022	Material de Transporte	07	07010601	A	0,00	100,00	0,00	0,00	0,00	01/01/2022	31/12/2022	6.500,00	26.000,00	32.500,00	0,00	699,20	699,20	10,76	2,15
3	2022	Equipamento de Transporte	07	07010602	A	0,00	100,00	0,00	0,00	0,00	01/01/2022	31/12/2022	2.000,00	8.000,00	10.000,00	0,00	1.879,26	1.879,26	93,96	18,79
			07	07010603	A	0,00	100,00	0,00	0,00	0,00	01/01/2022	31/12/2022	40.000,00	160.000,00	200.000,00	0,00	0,00	0,00	0,00	0,00
													40.000,00	160.000,00	200.000,00	0,00	0,00	0,00	0,00	



JUNTA DE FREGUESIA DE PEDROUÇOS

MUNICÍPIO DE MAIA

DEMONSTRAÇÃO DE DESEMPENHO ORÇAMENTAL

APROVAÇÃO

ANO FINANCEIRO DE 2022

Datas das Deliberações

Órgão Executivo

28/03/2023

Josébeli Dore Ferreira Carvalho

André de Carvalho

Antónia Luis Soares Mendes

Sandra Soares

José Bel Barreira

Órgão Deliberativo

14/04/2023

Demonstração de Execução Orçamental da Receita

Rubrica	Descrição	Previsões Corrigidas	Receitas por cobrar de Períodos Anteriores	Receitas Liquidadas	Liquidações Anuladas	Receitas Cobradas Brutas	Reembolsos e Restituições		Receitas cobradas líquidas		Receitas por cobrar no final do período	Grau de Execução Orçamental	
							Emitidos	Pagos	Períodos Anteriores	Total		Períodos Anteriores	Período Corrente
Receita corrente													
R1	Receita fiscal	16.000,00	0,00	15.900,46	0,00 €	15.900,46	0,00	0,00	15.900,46	15.900,46	0,00	0,00 %	99,38%
R1.1	Impostos diretos	16.000,00	0,00	15.900,46	0,00 €	15.900,46	0,00	0,00	15.900,46	15.900,46	0,00	0,00 %	99,38%
R1.2	Impostos indiretos	0,00	0,00	0,00	0,00 €	0,00	0,00	0,00	0,00	0,00	0,00	0,00 %	0,00%
R2	Contribuições para sistemas de proteção social e subsistemas de saúde	0,00	0,00	0,00	0,00 €	0,00	0,00	0,00	0,00	0,00	0,00	0,00 %	0,00%
R3	Taxas, multas e outras penalidades	18.100,00	0,00	19.417,45	0,00 €	19.417,45	6,00	6,00	19.411,45	19.411,45	0,00	0,00 %	107,25%
R4	Rendimentos de propriedade	116.800,00	0,00	60.943,85	0,00 €	60.943,85	0,00	0,00	60.943,85	60.943,85	0,00	0,00 %	52,18%
R5	Transferências e subsídios correntes	224.041,30	0,00	250.985,88	0,00 €	250.985,88	6,00	0,00	250.985,88	250.985,88	6,00	0,00 %	112,03%
R5.1	Transferências correntes	224.041,30	0,00	250.985,88	0,00 €	250.985,88	0,00	0,00	250.985,88	250.985,88	0,00	0,00 %	112,03%
R5.1.1	Administrações públicas	222.541,30	0,00	250.964,88	0,00 €	250.964,88	0,00	0,00	250.964,88	250.964,88	0,00	0,00 %	112,77%
R5.1.1.1	Administração central-Estado	134.582,00	0,00	167.005,58	0,00 €	167.005,58	0,00	0,00	167.005,58	167.005,58	0,00	0,00 %	124,09%
R5.1.1.2	Administração central-Outras entidades	8.000,00	0,00	0,00	0,00 €	0,00	0,00	0,00	0,00	0,00	0,00	0,00 %	0,00%
R5.1.1.3	Segurança social	0,00	0,00	0,00	0,00 €	0,00	0,00	0,00	0,00	0,00	0,00	0,00 %	0,00%
R5.1.1.4	Administração regional	0,00	0,00	0,00	0,00 €	0,00	0,00	0,00	0,00	0,00	0,00	0,00 %	0,00%
R5.1.1.5	Administração local	79.959,30	0,00	83.959,30	0,00 €	83.959,30	0,00	0,00	83.959,30	83.959,30	0,00	0,00 %	105,00%
R5.1.2	Exterior-UE	0,00	0,00	0,00	0,00 €	0,00	0,00	0,00	0,00	0,00	0,00	0,00 %	0,00%
R5.1.3	Outras	1.500,00	0,00	21,00	0,00 €	21,00	0,00	0,00	21,00	21,00	0,00	0,00 %	1,40%
R5.2	Subsídios correntes	0,00	0,00	0,00	0,00 €	0,00	0,00	0,00	0,00	0,00	0,00	0,00 %	0,00%
R6	Venda de bens e serviços	53.950,00	0,00	29.466,10	0,00 €	29.466,10	100,00	100,00	29.366,10	29.366,10	0,00	0,00 %	54,43%
R7	Outras receitas correntes	4.168,70	0,00	3.078,67	0,00 €	3.078,67	0,00	0,00	3.078,67	3.078,67	0,00	0,00 %	73,85%
Receita de capital													
R8	Venda de bens de investimento	0,00	0,00	0,00	0,00 €	0,00	0,00	0,00	0,00	0,00	0,00	0,00 %	0,00%
R9	Transferências e subsídios de capital	73.900,00	0,00	0,00	0,00 €	0,00	0,00	0,00	0,00	0,00	0,00	0,00 %	0,00%
R9.1	Transferências de capital	73.900,00	0,00	0,00	0,00 €	0,00	0,00	0,00	0,00	0,00	0,00	0,00 %	0,00%
R9.1.1	Administrações públicas	73.900,00	0,00	0,00	0,00 €	0,00	0,00	0,00	0,00	0,00	0,00	0,00 %	0,00%
R9.1.1.1	Administração central-Estado	19.900,00	0,00	0,00	0,00 €	0,00	0,00	0,00	0,00	0,00	0,00	0,00 %	0,00%
R9.1.1.2	Administração central-Outras entidades	0,00	0,00	0,00	0,00 €	0,00	0,00	0,00	0,00	0,00	0,00	0,00 %	0,00%
R9.1.1.3	Segurança social	0,00	0,00	0,00	0,00 €	0,00	0,00	0,00	0,00	0,00	0,00	0,00 %	0,00%
R9.1.1.4	Administração regional	0,00	0,00	0,00	0,00 €	0,00	0,00	0,00	0,00	0,00	0,00	0,00 %	0,00%
R9.1.1.5	Administração local	54.000,00	0,00	0,00	0,00 €	0,00	0,00	0,00	0,00	0,00	0,00	0,00 %	0,00%
R9.1.2	Exterior-UE	0,00	0,00	0,00	0,00 €	0,00	0,00	0,00	0,00	0,00	0,00	0,00 %	0,00%
R9.1.3	Outras	0,00	0,00	0,00	0,00 €	0,00	0,00	0,00	0,00	0,00	0,00	0,00 %	0,00%
R9.2	Subsídios de capital	0,00	0,00	0,00	0,00 €	0,00	0,00	0,00	0,00	0,00	0,00	0,00 %	0,00%
R10	Outras receitas de capital	0,00	0,00	0,00	0,00 €	0,00	0,00	0,00	0,00	0,00	0,00	0,00 %	0,00%
Total		506.960,00	0,00	379.792,41	0,00	379.792,41	106,00	106,00	379.686,41	379.686,41	0,00	0,00 %	74,89 %



Mês: Após o apuramento de resultados

Ano: 2022

Demonstração de Execução Orçamental da Receita

Rubrica	Descrição	Previsões Corrigidas	Receitas por cobrar de Períodos Anteriores	Receitas Liquidadas	Liquidações Anuladas	Receitas Cobradas Brutas	Reembolsos e Restituições		Receitas cobradas líquidas			Grau de Execução Orçamental		
							Emitidos	Pagos	Períodos Anteriores	Período Corrente	Total	Receitas por cobrar no final do período	Períodos Anteriores	Período Corrente
R11	Reposições não abatidas aos pagamentos	0,00	0,00	0,00	0,00 €	0,00	0,00	0,00	0,00	0,00	0,00	0,00	0,00 %	0,00 %
R12	Receita com ativos financeiros	0,00	0,00	0,00	0,00 €	0,00	0,00	0,00	0,00	0,00	0,00	0,00	0,00 %	0,00 %
R13	Receita com passivos financeiros	0,00	0,00	0,00	0,00 €	0,00	0,00	0,00	0,00	0,00	0,00	0,00	0,00 %	0,00 %
R14	Saldo da gerência anterior - operações orçamentais	0,00	0,00	0,00	0,00 €	0,00	0,00	0,00	0,00	0,00	0,00	0,00	0,00 %	0,00 %
Total		506.960,00	0,00	379.792,41	0,00	379.792,41	106,00	106,00	379.686,41	0,00	379.686,41	379.686,41	0,00 %	74,89 %



Mês: Após o apuramento de resultados

Ano: 2022

Demonstração de Execução Orçamental da Despesa

Pág.: 1 de 2

Rubrica	Descrição	Despesas por pagar de períodos Anteriores	Previsões Corrigidas	Cativos / Descativos	Compro- missos	Obrigações	Despesas Pagas Líquidas de Reposições			Compromissos a transferir	Obrigações por Pagar	Grau de Execução Orçamental	
							Períodos Anteriores	Período Corrente	Total			Períodos Anteriores	Período Corrente
Despesa corrente													
D1	Despesas com o pessoal	0,00	247.000,00	0,00	192.103,59	192.103,59	0,00	192.103,59	0,00	0,00	0,00 %	77,77%	
D1.1	Remunerações certas e permanentes	0,00	170.050,00	0,00	140.690,43	140.690,43	0,00	140.690,43	0,00	0,00	0,00 %	82,73%	
D1.2	Abonos variáveis ou eventuais	0,00	18.800,00	0,00	7.497,29	7.497,29	0,00	7.497,29	0,00	0,00	0,00 %	39,88%	
D1.3	Segurança social	0,00	58.150,00	0,00	43.915,87	43.915,87	0,00	43.915,87	0,00	0,00	0,00 %	75,52%	
D2	Aquisição de bens e serviços	0,00	57.510,00	0,00	39.000,95	39.000,95	0,00	39.000,95	0,00	0,00	0,00 %	67,82%	
D3	Juros e outros encargos	0,00	0,00	0,00	0,00	0,00	0,00	0,00	0,00	0,00	0,00 %	0,00%	
D4	Transferências e subsídios correntes	0,00	34.700,00	0,00	21.755,06	21.755,06	0,00	21.755,06	0,00	0,00	0,00 %	62,69%	
D4.1	Transferências correntes	0,00	34.700,00	0,00	21.755,06	21.755,06	0,00	21.755,06	0,00	0,00	0,00 %	62,69%	
D4.1.1	Administrações públicas	0,00	8.800,00	0,00	6.758,36	6.758,36	0,00	6.758,36	0,00	0,00	0,00 %	76,80%	
D4.1.1.1	Administração central-Estado	0,00	0,00	0,00	0,00	0,00	0,00	0,00	0,00	0,00	0,00 %	0,00%	
D4.1.1.2	Administração central-Outras entidades	0,00	0,00	0,00	0,00	0,00	0,00	0,00	0,00	0,00	0,00 %	0,00%	
D4.1.1.3	Segurança social	0,00	8.800,00	0,00	5.962,86	5.962,86	0,00	5.962,86	0,00	0,00	0,00 %	74,54%	
D4.1.1.4	Administração regional	0,00	0,00	0,00	0,00	0,00	0,00	0,00	0,00	0,00	0,00 %	0,00%	
D4.1.1.5	Administração local	0,00	800,00	0,00	795,50	795,50	0,00	795,50	0,00	0,00	0,00 %	99,44%	
D4.1.2	Entidades do setor não lucrativo	0,00	23.900,00	0,00	14.996,70	14.996,70	0,00	14.996,70	0,00	0,00	0,00 %	57,90%	
D4.1.3	Famílias	0,00	0,00	0,00	0,00	0,00	0,00	0,00	0,00	0,00	0,00 %	0,00%	
D4.1.4	Outras	0,00	0,00	0,00	0,00	0,00	0,00	0,00	0,00	0,00	0,00 %	0,00%	
D4.2	Subsídios correntes	0,00	0,00	0,00	0,00	0,00	0,00	0,00	0,00	0,00	0,00 %	0,00%	
D5	Outras despesas correntes	0,00	27.750,00	0,00	20.826,86	20.826,86	0,00	20.826,86	0,00	0,00	0,00 %	75,05%	
Despesa de capital													
D6	Aquisição de bens de capital	0,00	140.000,00	0,00	23.235,56	17.980,08	0,00	17.980,08	5.255,48	0,00	0,00 %	12,84%	
D7	Transferências e subsídios de capital	0,00	0,00	0,00	0,00	0,00	0,00	0,00	0,00	0,00	0,00 %	0,00%	
D7.1	Transferências de capital	0,00	0,00	0,00	0,00	0,00	0,00	0,00	0,00	0,00	0,00 %	0,00%	
D7.1.1	Administrações públicas	0,00	0,00	0,00	0,00	0,00	0,00	0,00	0,00	0,00	0,00 %	0,00%	
D7.1.1.1	Administração central-Estado	0,00	0,00	0,00	0,00	0,00	0,00	0,00	0,00	0,00	0,00 %	0,00%	
D7.1.1.2	Administração central-Outras entidades	0,00	0,00	0,00	0,00	0,00	0,00	0,00	0,00	0,00	0,00 %	0,00%	
D7.1.1.3	Segurança social	0,00	0,00	0,00	0,00	0,00	0,00	0,00	0,00	0,00	0,00 %	0,00%	
D7.1.1.4	Administração regional	0,00	0,00	0,00	0,00	0,00	0,00	0,00	0,00	0,00	0,00 %	0,00%	
D7.1.1.5	Administração local	0,00	0,00	0,00	0,00	0,00	0,00	0,00	0,00	0,00	0,00 %	0,00%	
D7.1.2	Entidades do setor não lucrativo	0,00	0,00	0,00	0,00	0,00	0,00	0,00	0,00	0,00	0,00 %	0,00%	
D7.1.3	Famílias	0,00	0,00	0,00	0,00	0,00	0,00	0,00	0,00	0,00	0,00 %	0,00%	
D7.1.4	Outras	0,00	0,00	0,00	0,00	0,00	0,00	0,00	0,00	0,00	0,00 %	0,00%	
D7.2	Subsídios de capital	0,00	0,00	0,00	0,00	0,00	0,00	0,00	0,00	0,00	0,00 %	0,00%	
D8	Outras despesas de capital	0,00	0,00	0,00	0,00	0,00	0,00	0,00	0,00	0,00	0,00 %	0,00%	
Total		0,00	506.960,00	0,00	296.922,02	291.666,54	0,00	291.666,54	5.255,48	0,00	0,00 %	57,53%	



Mês: Após o apuramento de resultados

Ano: 2022

Demonstração de Execução Orçamental da Despesa

Pág.: 2 de 2

Rubrica	Descrição	Despesas por pagar de Períodos Anteriores	Previsões Corrigidas	Cativos/ Descativos	Compro- missos	Obrigações	Despesas Pagas Líquidas de Reposições			Compromissos a transferir	Obrigações por Pagar	Grau de Execução Orçamental	
							Períodos Anteriores	Período Corrente	Total			Períodos Anteriores	Período Corrente
D9	Despesa com ativos financeiros	0,00	0,00	0,00	0,00	0,00	0,00	0,00	0,00	0,00	0,00	0,00 %	0,00 %
D10	Despesa com passivos financeiros	0,00	0,00	0,00	0,00	0,00	0,00	0,00	0,00	0,00	0,00	0,00 %	0,00 %
	Total	0,00	506.960,00	0,00	296.922,02	291.666,54	0,00	291.666,54	5 255,48	0,00	0,00 %	57,53 %	



Ano: 2022

Demonstração de Desempenho Orçamental

RUBRICA	RECEBIMENTOS	FONTES DE FINANCIAMENTO					2021
		RECEITAS PRÓPRIAS	RECEITAS GERAIS	FINANC. UE	EMPR.	FUNDOS ALHEIOS	
	Saldo de gerência anterior						60 652,78
	Operações orçamentais	51 352,21					51 352,21
	Devolução do saldo oper. orçamentais						
	Recebimento do saldo devolvido por terceiras entidades						
	Operações de tesouraria				9 449,98		9 449,98
	Receita corrente						
R1	Receita fiscal	15 900,46	0,00	0,00	0,00	0,00	15 900,46
R1.1	Impostos diretos	15 900,46	0,00	0,00	0,00	0,00	15 900,46
R1.2	Impostos indiretos	0,00	0,00	0,00	0,00	0,00	0,00
R2	Contribuições para sistemas de proteção social e subsistemas de saúde	0,00	0,00	0,00	0,00	0,00	0,00
R3	Taxas, multas e outras penalidades	19 411,45	0,00	0,00	0,00	0,00	19 411,45
R4	Rendimentos de propriedade	60 943,85	0,00	0,00	0,00	0,00	60 943,85
R5	Transferências e subsídios correntes	250 985,88	0,00	0,00	0,00	0,00	250 985,88
R5.1	Transferências correntes	250 985,88	0,00	0,00	0,00	0,00	250 985,88
R5.1.1	Administrações públicas	250 964,88	0,00	0,00	0,00	0,00	250 964,88
R5.1.1.1	Administração central-Estado	167 005,58	0,00	0,00	0,00	0,00	167 005,58
R5.1.1.2	Administração central-Outras entidades	0,00	0,00	0,00	0,00	0,00	0,00
R5.1.1.3	Segurança social	0,00	0,00	0,00	0,00	0,00	0,00
R5.1.1.4	Administração regional	0,00	0,00	0,00	0,00	0,00	0,00
R5.1.1.5	Administração local	83 959,30	0,00	0,00	0,00	0,00	83 959,30
R5.1.2	Exterior-UE	0,00	0,00	0,00	0,00	0,00	0,00
R5.1.3	Outras	21,00	0,00	0,00	0,00	0,00	21,00
R5.2	Subsídios correntes	0,00	0,00	0,00	0,00	0,00	0,00
R6	Venda de bens e serviços	29 366,10	0,00	0,00	0,00	0,00	29 366,10
R7	Outras receitas correntes	3 078,67	0,00	0,00	0,00	0,00	3 078,67
	Total da Receita corrente	379 686,41	0,00	0,00	0,00	0,00	379 686,41
							297 742,28



Ano: 2022

Demonstração de Desempenho Orçamental

RUBRICA	RECEBIMENTOS	FONTES DE FINANCIAMENTO					TOTAL	2021
		RECEITAS PRÓPRIAS	RECEITAS GERAIS	FINANC. UE	EMPR.	FUNDOS ALHEIOS		
	<u>Receita de capital</u>	0,00	0,00	0,00	0,00	0,00	0,00	0,00
R8	Venda de bens de investimento	0,00	0,00	0,00	0,00	0,00	0,00	0,00
R9	Transferências e subsídios de capital	0,00	0,00	0,00	0,00	0,00	0,00	0,00
R9.1	Transferências de capital	0,00	0,00	0,00	0,00	0,00	0,00	0,00
R9.1.1	Administrações públicas	0,00	0,00	0,00	0,00	0,00	0,00	0,00
R9.1.1.1	Administração central-Estado	0,00	0,00	0,00	0,00	0,00	0,00	0,00
R9.1.1.2	Administração central-Outras entidades	0,00	0,00	0,00	0,00	0,00	0,00	0,00
R9.1.1.3	Segurança social	0,00	0,00	0,00	0,00	0,00	0,00	0,00
R9.1.1.4	Administração regional	0,00	0,00	0,00	0,00	0,00	0,00	0,00
R9.1.1.5	Administração local	0,00	0,00	0,00	0,00	0,00	0,00	0,00
R9.1.2	Exterior-UE	0,00	0,00	0,00	0,00	0,00	0,00	0,00
R9.1.3	Outras	0,00	0,00	0,00	0,00	0,00	0,00	0,00
R9.2	Subsídios de capital	0,00	0,00	0,00	0,00	0,00	0,00	0,00
R10	Outras receitas de capital	0,00	0,00	0,00	0,00	0,00	0,00	0,00
R11	Reposições não abatidas aos pagamentos	0,00	0,00	0,00	0,00	0,00	0,00	0,00
	Total da Receita de capital	0,00	0,00	0,00	0,00	0,00	0,00	0,00
	Receita Efetiva	379 686,41	0,00	0,00	0,00	0,00	379 686,41	297 742,28
	<u>Receita não efetiva</u>							
R12	Receita com ativos financeiros	0,00	0,00	0,00	0,00	0,00	0,00	0,00
R13	Receita com passivos financeiros	0,00	0,00	0,00	0,00	0,00	0,00	0,00
	Total da Receita não efetiva	0,00	0,00	0,00	0,00	0,00	0,00	0,00
	Soma	431 038,62	0,00	0,00	0,00	0,00	431 038,62	348 440,08
	Operações de tesouraria					1 553,49	1 553,49	1 531,60

Ano: 2022

Demonstração de Desempenho Orçamental

RUBRICA	PAGAMENTOS	FONTES DE FINANCIAMENTO						2021
		RECEITAS PRÓPRIAS	RECEITAS GERAIS	FINANC. UE	EMPR.	FUNDOS ALHEIOS	TOTAL	
	<u>Despesa corrente</u>							
D1	Despesas com o pessoal	192 103,59	0,00	0,00	0,00	0,00	0,00	204 931,88
D1.1	Remunerações certas e permanentes	140 690,43	0,00	0,00	0,00	0,00	0,00	145 618,36
D1.2	Abonos variáveis ou eventuais	7 497,29	0,00	0,00	0,00	0,00	0,00	9 199,88
D1.3	Segurança social	43 915,87	0,00	0,00	0,00	0,00	0,00	50 113,64
D2	Aquisição de bens e serviços	39 000,95	0,00	0,00	0,00	0,00	0,00	31 279,76
D3	Juros e outros encargos	0,00	0,00	0,00	0,00	0,00	0,00	0,00
D4	Transferências e subsídios correntes	21 755,06	0,00	0,00	0,00	0,00	0,00	3 807,29
D4.1	Transferências correntes	21 755,06	0,00	0,00	0,00	0,00	0,00	3 807,29
D4.1.1	Administrações públicas	6 758,36	0,00	0,00	0,00	0,00	0,00	707,29
D4.1.1.1	Administração central-Estado	0,00	0,00	0,00	0,00	0,00	0,00	0,00
D4.1.1.2	Administração central-Outras entidades	5 962,86	0,00	0,00	0,00	0,00	0,00	0,00
D4.1.1.3	Segurança social	0,00	0,00	0,00	0,00	0,00	0,00	0,00
D4.1.1.4	Administração regional	0,00	0,00	0,00	0,00	0,00	0,00	0,00
D4.1.1.5	Administração local	795,50	0,00	0,00	0,00	0,00	0,00	707,29
D4.1.2	Entidades do setor não lucrativo	14 996,70	0,00	0,00	0,00	0,00	0,00	3 100,00
D4.1.3	Famílias	0,00	0,00	0,00	0,00	0,00	0,00	0,00
D4.1.4	Outras	0,00	0,00	0,00	0,00	0,00	0,00	0,00
D4.2	Subsídios correntes	0,00	0,00	0,00	0,00	0,00	0,00	0,00
D5	Outras despesas correntes	20 826,86	0,00	0,00	0,00	0,00	0,00	1 543,79
	Total da Despesa corrente	273 686,46	0,00	0,00	0,00	0,00	0,00	241 562,72
	<u>Despesa de capital</u>							
D6	Aquisição de bens de capital	17 980,08	0,00	0,00	0,00	0,00	0,00	55 525,15
D7	Transferências e subsídios de capital	0,00	0,00	0,00	0,00	0,00	0,00	0,00
D7.1	Transferências de capital	0,00	0,00	0,00	0,00	0,00	0,00	0,00
D7.1.1	Administrações públicas	0,00	0,00	0,00	0,00	0,00	0,00	0,00

Ano: 2022

Demonstração de Desempenho Orçamental

RUBRICA	PAGAMENTOS	FONTES DE FINANCIAMENTO						TOTAL	2021
		RECEITAS PRÓPRIAS	RECEITAS GERAIS	FINANC. UE	EMPR.	FUNDOS ALHEIOS			
D7.1.1.1	Administração central-Estado	0,00	0,00	0,00	0,00	0,00	0,00	0,00	
D7.1.1.2	Administração central-Outras entidades	0,00	0,00	0,00	0,00	0,00	0,00	0,00	
D7.1.1.3	Segurança social	0,00	0,00	0,00	0,00	0,00	0,00	0,00	
D7.1.1.4	Administração regional	0,00	0,00	0,00	0,00	0,00	0,00	0,00	
D7.1.1.5	Administração local	0,00	0,00	0,00	0,00	0,00	0,00	0,00	
D7.1.2	Entidades do setor não lucrativo	0,00	0,00	0,00	0,00	0,00	0,00	0,00	
D7.1.3	Famílias	0,00	0,00	0,00	0,00	0,00	0,00	0,00	
D7.1.4	Outras	0,00	0,00	0,00	0,00	0,00	0,00	0,00	
D7.2	Subsídios de capital	0,00	0,00	0,00	0,00	0,00	0,00	0,00	
D8	Outras despesas de capital	0,00	0,00	0,00	0,00	0,00	0,00	0,00	
	Total da Despesa de capital	17 980,08	0,00	0,00	0,00	0,00	17 980,08	55 525,15	
	Despesa Efetiva	291 666,54	0,00	0,00	0,00	0,00	291 666,54	297 087,87	
	Despesa não efetiva								
D10	Despesa com passivos financeiros								
D9	Despesa com ativos financeiros	0,00	0,00	0,00	0,00	0,00	0,00	0,00	
	Total da Despesa não efetiva	0,00	0,00	0,00	0,00	0,00	0,00	0,00	
	Soma	291 666,54	0,00	0,00	0,00	0,00	291 666,54	297 087,87	
	Operações de tesouraria					1 936,97	1 936,97	2 036,60	



Demonstração de Desempenho Orçamental

RUBRICA	PAGAMENTOS	FONTES DE FINANCIAMENTO					TOTAL	2021
		RECEITAS PRÓPRIAS	RECEITAS GERAIS	FINANC. UE	EMPR.	FUNDOS ALHEIOS		
		139 372,08					148 438,58	60 802,19
	<i>Saldo para a gerência seguinte</i>						139 372,08	51 352,21
	Operações orçamentais					9 066,50	9 066,50	9 449,98
	Operações de tesouraria							
	<i>Saldo Global</i>	88 019,87	0,00	0,00	0,00	0,00	88 019,87	654,41
	Despesa primária	291 666,54	0,00	0,00	0,00	0,00	291 666,54	297 087,87
	Saldo corrente	105 999,95	0,00	0,00	0,00	0,00	105 999,95	56 179,56
	Saldo de capital	-17 980,08	0,00	0,00	0,00	0,00	-17 980,08	-55 525,15
	Saldo primário	88 019,87	0,00	0,00	0,00	0,00	88 019,87	654,41
	Receita total	431 038,62	0,00	0,00	0,00	0,00	431 038,62	348 440,08
	Despesa total	291 666,54	0,00	0,00	0,00	0,00	291 666,54	297 087,87



Modificações Orçamentais da Receita

Código	Classificação Económica	Descrição	Previsões Iniciais	Receita			Previsões Corrigidas	Observações
				Inscrições/Reforços	Diminuições/Anulações	Crédito Especial		
RI		Receita fiscal	16 000,00	0,00	0,00	0,00	16 000,00	
RI.1		Impostos diretos	16 000,00	0,00	0,00	0,00	16 000,00	
010202		Imposto municipal sobre imóveis	16 000,00	0,00	0,00	0,00	16 000,00	
RI.2		Impostos indiretos	0,00	0,00	0,00	0,00	0,00	
R2		Contribuições para sistemas de proteção social e subsistemas de saúde	0,00	0,00	0,00	0,00	0,00	
R3		Taxas, multas e outras penalidades	0,00	0,00	0,00	0,00	0,00	
04012301		Mercados e feiras	18 100,00	0,00	0,00	0,00	18 100,00	
04012302		Loteamentos e obras	2 500,00	0,00	0,00	0,00	2 500,00	
04012304		Animais	4 500,00	0,00	0,00	0,00	4 500,00	
04012310		Licença sobre o Ruído	2 450,00	0,00	0,00	0,00	2 450,00	
04012399901		Venda Ambulante de Lotarias	100,00	0,00	0,00	0,00	100,00	
04012399902		Atestados, Averbamentos e Certificações	100,00	0,00	0,00	0,00	100,00	
04012399999		Outras	8 600,00	0,00	0,00	0,00	8 600,00	
040201		Multas e Outras Penalidades - Juros de mora	350,00	0,00	0,00	0,00	350,00	
R4		Rendimentos de propriedade	100,00	0,00	0,00	0,00	100,00	
050101		Públicas	116 800,00	0,00	0,00	0,00	116 800,00	
050201		Bancos e outras instituições financeiras	250,00	0,00	0,00	0,00	250,00	
05100101		Concessão de Terrenos para Jazigos	250,00	0,00	0,00	0,00	250,00	
05100102		Concessão de Capelas	20 000,00	0,00	0,00	0,00	20 000,00	
05100103		Concessão de Ossários	60 000,00	0,00	0,00	0,00	60 000,00	
05100104		Ossários Aluguer	13 500,00	0,00	0,00	0,00	13 500,00	
05100105		Concessão de columbário	6 000,00	0,00	0,00	0,00	6 000,00	
05100106		Aluguer de Columbário	6 000,00	0,00	0,00	0,00	6 000,00	
05109901		Aluguer - Quiosque de Flores	3 500,00	0,00	0,00	0,00	3 500,00	
R5		Transferências e subsídios correntes	7 300,00	0,00	0,00	0,00	7 300,00	
R5.1		Transferências correntes	224 041,30	0,00	0,00	0,00	224 041,30	
			224 041,30	0,00	0,00	0,00	224 041,30	



Modificações Orçamentais da Receita

Código	Classificação Económica	Descrição	Receita				Observações
			Previsões Iniciais	Modificações Orçamentais		Previsões Corrigidas	
				Inscrições/ Reforços	Diminuições/ Anulações		
RS.1.1		Administrações públicas	222 541,30	0,00	0,00	222 541,30	
RS.1.1.1		Administração central-Estado	134 582,00	0,00	0,00	134 582,00	
06030104		Fundo de Financiamento das Freguesias	111.346,00	0,00	0,00	111.346,00	
06030105		Art.38, n.º 8 da Lei n.º 73/2013	6.536,00	0,00	0,00	6.536,00	
06030199		Outras Estatuto Remuneratório do Presidente	16.700,00	0,00	0,00	16.700,00	
RS.1.1.2		Administração central-Outras entidades	8 000,00	0,00	0,00	8 000,00	
06030799		Outras	8.000,00	0,00	0,00	8.000,00	
RS.1.1.3		Segurança social	0,00	0,00	0,00	0,00	
RS.1.1.4		Administração regional	0,00	0,00	0,00	0,00	
RS.1.1.5		Administração local	79 959,30	0,00	0,00	79 959,30	
0605010101		Transferência - C.M.Maia	76.559,30	0,00	0,00	76.559,30	
0605010102		Outras Transferências	3.000,00	0,00	0,00	3.000,00	
RS.1.2		Exterior-UE	0,00	0,00	0,00	0,00	
RS.1.3		Outras	1 500,00	0,00	0,00	1 500,00	
06010199		Outras	500,00	0,00	0,00	500,00	
060102		Privadas	500,00	0,00	0,00	500,00	
060801		Famílias	500,00	0,00	0,00	500,00	
RS.2		Subsídios correntes	0,00	0,00	0,00	0,00	
R6		Venda de bens e serviços	53 950,00	0,00	0,00	53 950,00	
070102		Venda de Bens - Livros e documentação técnica	1.000,00	0,00	0,00	1.000,00	
07019901		Emblemas e Galhardetes	50,00	0,00	0,00	50,00	
070201		Aluguer de espaços e equipamentos	2.500,00	0,00	0,00	2.500,00	
0702090501		Inumações	14.000,00	0,00	0,00	14.000,00	
0702090502		Exumações e Trasladações	6.000,00	0,00	0,00	6.000,00	
0702090503		Ocupação da Capela Mortuária	11.000,00	0,00	0,00	11.000,00	
0702090504		Venda de Sepulturas Usadas	5.000,00	0,00	0,00	5.000,00	



Modificações Orçamentais da Receita

Código	Classificação Económica	Descrição	Receita					Observações
			Previsões Iniciais	Modificações Orçamentais			Previsões Corrigidas	
				Inscrições/Reforços	Diminuições/Anulações	Crédito Especial		
0702090505		Utilização de Luz	50,00	0,00	0,00	0,00	50,00	
0702090506		Sinais Funerários	350,00	0,00	0,00	0,00	250,00	
0702090507		Depósito de Cinzas Roseiral	2.000,00	0,00	0,00	0,00	2.000,00	
0702090508		Depósito de Cinzas em Columbário/ Ossário	4.000,00	0,00	0,00	0,00	4.000,00	
0702090509		Remissões	6.000,00	0,00	0,00	0,00	6.000,00	
07029901		Expediente de Secretaria	100,00	0,00	0,00	0,00	100,00	
07029902		Loja do cidadão	2.000,00	0,00	0,00	0,00	2.000,00	
R7		Outras receitas correntes	4 168,70	0,00	0,00	0,00	4 168,70	
0801999901		Diversas: Reembolsos, Prestações e Donativos	4.168,70	0,00	0,00	0,00	4.168,70	
R8		Venda de bens de investimento	0,00	0,00	0,00	0,00	0,00	
R9		Transferências e subsídios de capital	73 900,00	0,00	0,00	0,00	73 900,00	
R9.1		Transferências de capital	73 900,00	0,00	0,00	0,00	73 900,00	
R9.1.1		Administrações públicas	73 900,00	0,00	0,00	0,00	73 900,00	
R9.1.1.1		Administração central-Estado	19 900,00	0,00	0,00	0,00	19 900,00	
10030104		Cooperação Técnica e Financeira	3.900,00	0,00	0,00	0,00	3.900,00	
100307		Estado - Participação comunitária em projectos co-financiados	16.000,00	0,00	0,00	0,00	16.000,00	
R9.1.1.2		Administração central-Outras entidades	0,00	0,00	0,00	0,00	0,00	
R9.1.1.3		Segurança social	0,00	0,00	0,00	0,00	0,00	
R9.1.1.4		Administração regional	0,00	0,00	0,00	0,00	0,00	
R9.1.1.5		Administração local	0,00	0,00	0,00	0,00	0,00	
1005010101		Transferência - Reconstrução Casa A.Simões	54 000,00	0,00	0,00	0,00	54 000,00	
1005010102		Transferência - Acessibilidade Capela Mortuária	20.000,00	0,00	0,00	0,00	20.000,00	
1005010103		Transferência - Equipamento de Transporte Exterior-UE	14.000,00	0,00	0,00	0,00	14.000,00	
R9.1.2		Outras	20.000,00	0,00	0,00	0,00	20.000,00	
R9.1.3		Subsídios de capital	0,00	0,00	0,00	0,00	0,00	
R9.2			0,00	0,00	0,00	0,00	0,00	



Modificações Orçamentais da Receita

Código	Classificação Económica	Descrição	Receita					Observações
			Previsões Iniciais	Modificações Orçamentais		Previsões Corrigidas		
				Inscrições/Reforços	Diminuições/Anulações		Crédito Especial	
R10		Outras receitas de capital	0,00	0,00	0,00	0,00		
R11		Reposições não abatidas aos pagamentos	0,00	0,00	0,00	0,00		
R12		Receita com ativos financeiros	0,00	0,00	0,00	0,00		
R13		Receita com passivos financeiros	0,00	0,00	0,00	0,00		
R14		Saldo da gerência anterior - operações orçamentais	0,00	0,00	0,00	0,00		
T o t a l			506.960,00	0,00	0,00	506.960,00		

Orgão Executivo: Em _____ de _____
 Isabel Carvalho António Mendes
 Sandra Sousa Isabel Botelho



Modificações Orçamentais da Despesa

Código	Classificação Económica	Descrição	Despesa				Observações	
			Dotações Iniciais	Modificações Orçamentais		Dotações Corrigidas		
				Inscrições/Reforços	Diminuições/Anulações			Crédito Especial
D1		Despesas com o pessoal	250.000,00	5.400,00	8.600,00	0,00	247.000,00	
D1.1		Remunerações certas e permanentes	174.450,00	3.500,00	7.900,00	0,00	170.050,00	
0103		Titulares de órgãos de soberania e membros de órgãos autárquicos	28.100,00	0,00	0,00	0,00	28.000,00	
0103		Representação	6.200,00	0,00	0,00	0,00	6.200,00	
0103		Subsídio de refeição	1.300,00	0,00	0,00	0,00	1.300,00	
0103		Pessoal em qualquer outra situação	3.500,00	0,00	0,00	0,00	3.500,00	
02		Pessoal em funções	57.000,00	0,00	0,00	0,00	57.000,00	
02		Alterações facultativas de posicionamento remuneratório	5.700,00	0,00	0,00	0,00	5.700,00	
02		Pessoal em funções	300,00	0,00	0,00	0,00	300,00	
02		Pessoal em regime de tarefa ou avença	2.400,00	0,00	2.000,00	0,00	400,00	
02		Pessoal aguardando aposentação	3.300,00	0,00	0,00	0,00	3.300,00	
02		Pessoal dos Quadros	550,00	0,00	0,00	0,00	250,00	
02		Outros	100,00	0,00	0,00	0,00	100,00	
02		Subsídio de refeição	5.000,00	0,00	0,00	0,00	5.000,00	
02		Pessoal nos Quadros	10.100,00	0,00	0,00	0,00	10.000,00	
02		Remunerações por doença e maternidade / paternidade	500,00	0,00	0,00	0,00	500,00	
03		Pessoal em funções	10.000,00	0,00	0,00	0,00	10.000,00	
03		Pessoal aguardando aposentação	300,00	0,00	0,00	0,00	300,00	
03		Subsídio de refeição	1.300,00	0,00	0,00	0,00	1.300,00	
03		Pessoal nos Quadros	1.300,00	0,00	0,00	0,00	1.800,00	
03		Remunerações por doença e maternidade / paternidade	100,00	0,00	0,00	0,00	100,00	
04		Pessoal em funções	21.000,00	0,00	3.900,00	0,00	17.100,00	
04		Alterações facultativas de posicionamento remuneratório	1.000,00	0,00	0,00	0,00	1.000,00	

Modificações Orçamentais da Despesa

Código	Classificação Económica	Descrição	Dotações Iniciais	Despesa			Dotações Corrigidas	Observações
				Inscrições/Reforços	Modificações Orçamentais			
					Diminuições/Anulações	Crédito Especial		
04	01010601	Pessoal em funções	1.000,00	1.000,00	0,00	0,00	2.000,00	
04	010108	Pessoal aguardando aposentação	3.000,00	0,00	2.000,00	0,00	1.000,00	
04	010109	Pessoal em qualquer outra situação	500,00	500,00	0,00	0,00	1.000,00	
04	010113	Subsídio de refeição	4.500,00	0,00	0,00	0,00	4.500,00	
04	01011401	Pessoal dos Quadros	5.700,00	0,00	0,00	0,00	5.700,00	
04	01011402	Pessoal em qualquer outra situação	2.000,00	2.000,00	0,00	0,00	2.200,00	
04	010115	Remunerações por doença e maternidade / paternidade	100,00	0,00	0,00	0,00	100,00	
D1.2		Abonos variáveis ou eventuais	18.800,00	0,00	0,00	0,00	18.800,00	
0103	01021303	Senhas de presença	3.000,00	0,00	0,00	0,00	3.000,00	
02	010202	Horas extraordinárias	2.500,00	0,00	0,00	0,00	2.500,00	
02	010204	Ajudas de custo	100,00	0,00	0,00	0,00	100,00	
02	010205	Abono para falhas	3.500,00	0,00	0,00	0,00	3.500,00	
02	01021301	Prémios de desempenho	4.000,00	0,00	0,00	0,00	4.000,00	
03	010202	Horas extraordinárias	1.700,00	0,00	0,00	0,00	1.700,00	
03	01021301	Prémios de desempenho	750,00	0,00	0,00	0,00	750,00	
04	010202	Horas extraordinárias	2.500,00	0,00	0,00	0,00	2.500,00	
04	01021301	Prémios de desempenho	750,00	0,00	0,00	0,00	750,00	
D1.3		Segurança social	56.150,00	1.900,00	700,00	0,00	58.150,00	
0103	0103050202	Segurança social - Regime geral	8.500,00	0,00	0,00	0,00	8.500,00	
0103	01030901	Seguros de acidentes no trabalho e doenças profissionais	1.000,00	0,00	0,00	0,00	1.000,00	
02	010301	Encargos com a saúde	2.000,00	0,00	0,00	0,00	2.000,00	
02	010303	Subsídio familiar a criança e jovens	150,00	0,00	0,00	0,00	250,00	
02	01030501	Assistência na doença dos funcionários públicos (ADSE)	3.000,00	0,00	0,00	0,00	3.000,00	



Modificações Orçamentais da Despesa

Código	Classificação Económica	Descrição	Despesa					Observações
			Dotações Iniciais	Modificações Orçamentais		Dotações Corrigidas		
				Inscrições/ Reforços	Diminuições/ Anulações		Crédito Especial	
02	0103050201	Caixa Geral de Aposentações	19.000,00	0,00	0,00	0,00	19.000,00	
02	01030901	Seguros de acidentes no trabalho e doenças profissionais	1.800,00	0,00	0,00	0,00	1.800,00	
03	010301	Encargos com a saúde	600,00	0,00	0,00	0,00	600,00	
03	010304	Outras prestações familiares	100,00	0,00	0,00	0,00	100,00	
03	01030501	Assistência na doença dos funcionários públicos (ADSE)	1.100,00	0,00	200,00	0,00	900,00	
03	0103050201	Caixa Geral de Aposentações	3.000,00	200,00	0,00	0,00	3.200,00	
03	0103050202	Segurança social - Regime geral	100,00	0,00	0,00	0,00	100,00	
03	01030901	Seguros de acidentes no trabalho e doenças profissionais	500,00	0,00	0,00	0,00	500,00	
04	010301	Encargos com a saúde	1.500,00	0,00	0,00	0,00	1.500,00	
04	010303	Subsídio familiar a criança e jovens	100,00	0,00	0,00	0,00	100,00	
04	01030501	Assistência na doença dos funcionários públicos (ADSE)	1.800,00	0,00	0,00	0,00	1.800,00	
04	0103050201	Caixa Geral de Aposentações	1.500,00	1.700,00	0,00	0,00	3.200,00	
04	0103050202	Segurança social - Regime geral	7.500,00	0,00	500,00	0,00	7.000,00	
04	010306	Acidentes em serviço e doenças profissionais	2.000,00	0,00	0,00	0,00	2.000,00	
04	01030901	Seguros de acidentes no trabalho e doenças profissionais	1.500,00	0,00	0,00	0,00	1.500,00	
D2		Aquisição de bens e serviços	54 310,00	5 300,80	2 100,80	0,00	57 510,00	
0103	020115	Prémios, condecorações e ofertas	1.000,00	0,00	0,00	0,00	1.000,00	
0103	020119	Artigos honoríficos e de decoração	700,00	0,00	0,00	0,00	700,00	
0103	02012001	Livros para a Biblioteca	300,00	0,00	0,00	0,00	300,00	
0103	02012002	Outro Material de Educação Cultura e Recreio	250,00	0,00	0,00	0,00	250,00	
0103	02020201	Lavadouros	700,00	0,00	0,00	0,00	700,00	
0103	02021201	Edifícios	2.000,00	0,00	0,00	0,00	2.000,00	



Modificações Orçamentais da Despesa

Código	Classificação Económica	Descrição	Despesa				Observações
			Dotações Iniciais	Modificações Orçamentais		Dotações Corrigidas	
				Inscrições/ Reforços	Diminuições/ Anulações		
0103	02021202	Equipamento	0,00	0,00	0,00	500,00	
0103	02021203	Viaturas	0,00	0,00	0,00	800,00	
02	020104	Limpeza e higiene	1.400,00	0,00	0,00	1.400,00	
02	020105	Alimentação - Refeições confeccionadas	1.400,00	0,00	0,00	1.400,00	
02	020106	Alimentação - Géneros para confeccionar	1.200,00	0,00	0,00	1.200,00	
02	020107	Vestuário e artigos pessoais	150,00	0,00	0,00	150,00	
02	020108	Material de escritório	1.500,00	500,00	0,00	2.000,00	
02	020110	Produtos vendidos nas farmácias	150,00	0,00	0,00	150,00	
02	020118	Livros e documentação técnica	500,00	0,00	0,00	500,00	
02	02012002	Outro Material de Educação Cultura e Recreio	200,00	0,00	0,00	200,00	
02	02012101	Jornal Autárquico	1.000,00	0,00	500,00	500,00	
02	02020101	Água	2.000,00	0,00	0,00	2.000,00	
02	02020102	Eletricidade	5.500,00	0,00	0,00	5.500,00	
02	02020202	Limpeza das Instalações	2.500,00	0,00	0,00	2.500,00	
02	02020302	Outras	250,00	0,00	0,00	250,00	
02	020208	Locação de outros bens	2.000,00	0,00	0,00	2.000,00	
02	02020901	Correios	900,00	0,00	0,00	900,00	
02	02020902	Telefone	3.500,00	0,00	0,00	3.500,00	
02	02021001	Transportes de Pessoal	100,00	0,00	0,00	100,00	
02	020214	Estudos, pareceres, projectos e consultadoria	2.500,00	0,00	0,00	2.500,00	
02	020215	Formação	200,00	0,00	0,00	200,00	
02	020216	Seminários, exposições e similares	250,00	0,00	0,00	250,00	



Modificações Orçamentais da Despesa

Código	Classificação Económica	Descrição	Dotações Iniciais	Despesa				Dotações Corrigidas	Observações
				Inscrições/Reforços	Diminuições/Anulações	Modificações Orçamentais			
						Crédito Especial			
02	020217	Publicidade	1.500,00	0,00	1.100,80	0,00	399,20		
02	020219	Assistência técnica	4.500,00	0,00	0,00	0,00	4.500,00		
02	020220	Outros trabalhos especializados	3.000,00	3.100,80	0,00	0,00	6.100,80		
02	020222	Serviços de saúde	350,00	0,00	0,00	0,00	350,00		
02	020224	Encargos de cobrança de receitas	50,00	0,00	0,00	0,00	50,00		
02	020225	Outros serviços	200,00	0,00	0,00	0,00	200,00		
03	020104	Limpeza e higiene	400,00	0,00	0,00	0,00	400,00		
03	020107	Vestuário e artigos pessoais	300,00	0,00	0,00	0,00	300,00		
03	020109	Produtos químicos e farmacêuticos	50,00	0,00	0,00	0,00	50,00		
03	020110	Produtos vendidos nas farmácias	100,00	0,00	0,00	0,00	100,00		
03	020114	Outro material - Peças	150,00	0,00	0,00	0,00	150,00		
03	02012102	Outros	150,00	0,00	0,00	0,00	150,00		
03	02020101	Água	1.200,00	500,00	0,00	0,00	1.700,00		
03	02020102	Electricidade	2.500,00	0,00	0,00	0,00	2.500,00		
03	02020302	Outras	200,00	0,00	0,00	0,00	200,00		
03	020222	Serviços de saúde	150,00	0,00	0,00	0,00	150,00		
04	02010202	Gasóleo	1.200,00	0,00	0,00	0,00	1.200,00		
04	02010299	Outros	100,00	0,00	0,00	0,00	100,00		
04	020107	Vestuário e artigos pessoais	700,00	0,00	0,00	0,00	700,00		
04	020110	Produtos vendidos nas farmácias	200,00	0,00	0,00	0,00	200,00		
04	020112	Material de transporte - Peças	500,00	0,00	0,00	0,00	500,00		
04	020114	Outro material - Peças	500,00	0,00	0,00	0,00	500,00		

Modificações Orçamentais da Despesa

Código	Classificação Económica	Descrição	Dotações Iniciais	Despesa				Dotações Corrigidas	Observações
				Modificações Orçamentais		Crédito Especial	Dotações Corrigidas		
				Inscrições/Reforços	Diminuições/Anulações				
04	02012102	Outros	250,00	0,00	0,00	0,00	250,00		
04	02020302	Outras	100,00	0,00	0,00	0,00	100,00		
04	02021001	Transportes de Pessoal	100,00	1.200,00	0,00	0,00	1.300,00		
04	020222	Serviços de saúde	150,00	0,00	0,00	0,00	160,00		
05	02020301	Reparações nas Escolas	2.000,00	0,00	500,00	0,00	1.500,00		
05	02021002	Convívio Escolar	250,00	0,00	0,00	0,00	250,00		
D3		Juros e outros encargos	0,00	0,00	0,00	0,00	0,00		
D4		Transferências e subsídios correntes	34 700,00	0,00	0,00	0,00	34 700,00		
D4.1		Transferências correntes	34 700,00	0,00	0,00	0,00	34 700,00		
D4.1.1		Administrações públicas	8 800,00	0,00	0,00	0,00	8 800,00		
D4.1.1.1		Administração central-Estado	0,00	0,00	0,00	0,00	0,00		
D4.1.1.2		Administração central-Outras entidades	8 000,00	0,00	0,00	0,00	8 000,00		
05	04030501	Material de Expediente e Limpeza Escolas EBI	3.000,00	0,00	0,00	0,00	3.000,00		
05	04030502	Outras Atividades	5.000,00	0,00	0,00	0,00	5.000,00		
D4.1.1.3		Segurança social	0,00	0,00	0,00	0,00	0,00		
D4.1.1.4		Administração regional	0,00	0,00	0,00	0,00	0,00		
D4.1.1.5		Administração local	800,00	0,00	0,00	0,00	800,00		
0103	04050105	Associações de freguesias	800,00	0,00	0,00	0,00	800,00		
D4.1.2		Entidades do setor não lucrativo	25 900,00	0,00	0,00	0,00	25 900,00		
06	04070101	Coletividades e Associações	5.000,00	0,00	0,00	0,00	5.000,00		
06	04070102	Festa N.ª S.ª Natividade	400,00	0,00	0,00	0,00	400,00		
06	04070103	Outras - Projeto Recriar	1.500,00	0,00	0,00	0,00	1.500,00		
06	04070104	Convívio Sénior	15.000,00	0,00	0,00	0,00	15.000,00		
06	04070105	Comissão Social Freguesia de Pedrouços	1.500,00	0,00	0,00	0,00	1.500,00		

Modificações Orçamentais da Despesa

Código	Classificação Económica	Descrição	Despesa				Observações
			Dotações Iniciais	Modificações Orçamentais		Dotações Corrigidas	
				Inscrições/Reforços	Diminuições/Anulações		
06		Unidade Local de Proteção Civil	1.500,00	0,00	0,00	1.500,00	
06		Associação Humanitária dos Bombeiros Voluntários Pedrouços	1.000,00	0,00	0,00	1.000,00	
D4.1.3		Famílias	0,00	0,00	0,00	0,00	
D4.1.4		Outras	0,00	0,00	0,00	0,00	
D4.2		Subsídios correntes	0,00	0,00	0,00	0,00	
D5		Outras despesas correntes	27 750,00	0,00	0,00	27 750,00	
0103		Outras	100,00	0,00	0,00	100,00	
02		Outras restituições	50,00	0,00	0,00	50,00	
02		Serviços bancários	600,00	0,00	0,00	600,00	
02		Iniciativas Culturais	1.000,00	0,00	0,00	1.000,00	
02		Outras	100,00	0,00	0,00	100,00	
06		Aniversário da Freguesia	150,00	0,00	0,00	150,00	
06		Festa de Carnaval	5.000,00	0,00	0,00	5.000,00	
06		Comemorações do 25 de Abril	250,00	0,00	0,00	250,00	
06		Festa de Natal	5.000,00	0,00	0,00	5.000,00	
06		Iniciativas Culturais	15.000,00	0,00	0,00	15.000,00	
06		Outras	500,00	0,00	0,00	500,00	
D6		Aquisição de bens de capital	140 000,00	6 800,00	0,00	140 000,00	
0103		Equipamento administrativo	500,00	0,00	0,00	500,00	
02		Equipamento de informática	1.600,00	0,00	800,00	200,00	
02		Software informático	500,00	800,00	0,00	1.300,00	
02		Equipamento administrativo	1.600,00	0,00	0,00	1.000,00	
03		Ferramentas e utensílios	500,00	0,00	0,00	500,00	

Modificações Orçamentais da Despesa

Código	Classificação Económica	Descrição	Dotações Iniciais	Despesa				Dotações Corrigidas	Observações
				Inscrições/Reforços	Modificações/Diminuições/Anulações	Orçamentais			
						Crédito Especial			
04	070111	Ferramentas e utensílios	1.000,00	0,00	0,00	0,00	1.000,00		
07	0701030101	Sede da Junta	25.000,00	0,00	0,00	0,00	25.000,00		
07	0701030102	Outras Obras - Quiosque das Flores	1.890,00	2.000,00	0,00	0,00	3.890,00		
07	0701030103	Loja do Cidadão	12.000,00	0,00	2.000,00	0,00	10.000,00		
07	07010401	Viadutos, arruamentos e obras complementares	6.500,00	0,00	0,00	0,00	6.500,00		
07	07010402	Reparação de Lavadouro	3.000,00	0,00	0,00	0,00	3.000,00		
07	0701041201	Ossários	3.000,00	4.000,00	0,00	0,00	7.000,00		
07	0701041202	Obras Diversas	3.000,00	0,00	0,00	0,00	3.000,00		
07	0701041203	Jazigos	5.000,00	0,00	0,00	0,00	5.000,00		
07	0701041204	Capelas	14.700,00	0,00	4.000,00	0,00	10.700,00		
07	0701041205	Acessibilidade Capela Mortuária	15.000,00	0,00	0,00	0,00	15.000,00		
07	0701041206	Capela Mortuária - Obras Diversas	4.500,00	0,00	0,00	0,00	4.500,00		
07	07010602	Outro	2.000,00	0,00	0,00	0,00	2.000,00		
07	07010603	Equipamento de Transporte	40.000,00	0,00	0,00	0,00	40.000,00		
D7		Transferências e subsídios de capital	0,00	0,00	0,00	0,00	0,00		
D7.1		Transferências de capital	0,00	0,00	0,00	0,00	0,00		
D7.1.1		Administrações públicas	0,00	0,00	0,00	0,00	0,00		
D7.1.1.1		Administração central-Estado	0,00	0,00	0,00	0,00	0,00		
D7.1.1.2		Administração central-Outras entidades	0,00	0,00	0,00	0,00	0,00		
D7.1.1.3		Segurança social	0,00	0,00	0,00	0,00	0,00		
D7.1.1.4		Administração regional	0,00	0,00	0,00	0,00	0,00		
D7.1.1.5		Administração local	0,00	0,00	0,00	0,00	0,00		
D7.1.2		Entidades do setor não lucrativo	0,00	0,00	0,00	0,00	0,00		
D7.1.3		Famílias	0,00	0,00	0,00	0,00	0,00		



Modificações Orçamentais da Despesa

Código	Classificação Económica	Descrição	Dotações Iniciais	Despesa				Observações
				Modificações Orçamentais		Dotações Corrigidas		
				Inscrições/Reforços	Diminuições/Anulações			
D7.1.4		Outras	3,00	0,00	0,00	0,00		
D7.2		Subsídios de capital	3,00	0,00	0,00	0,00		
D8		Outras despesas de capital	0,00	0,00	0,00	0,00		
D9		Despesa com ativos financeiros	0,00	0,00	0,00	0,00		
D10		Despesa com passivos financeiros	0,00	0,00	0,00	0,00		
T o t a l			506.960,00	17.500,80	17.500,80	506.960,00		

Orgão Executivo: Em _____ de _____
 João Cabrallo Antonio Monteiro
 Sandra Lourenço Gabriel Romão



Fluxos de Caixa

Recebimentos			Pagamentos		
Saldo da Gerência Anterior		60 802,19	Despesas Orçamentais		291 666,54
Execução Orçamental	51 352,21		Correntes	273 686,46	
Operações de Tesouraria	9 449,98		Capital	17 980,08	
Receitas Orçamentais		379 686,41	Operações de Tesouraria		1 936,97
Correntes	379 686,41		Saldo para a Gerência Seguinte		148 438,58
Capital	0,00		Execução Orçamental	139 372,08	
Operações de Tesouraria		1 553,49	Operações de Tesouraria	9 066,50	
Total		442 042,09	Total		442 042,09

Contas de Ordem

Saldo da Gerência Anterior		0,00	Garantias e cauções accionadas		0,00
Garantias e cauções	0,00		Garantias e cauções devolvidas		0,00
Recibos para cobrança	0,00		Receita virtual cobrada		0,00
Garantias e cauções prestadas		0,00	Receita virtual anulada		0,00
Receita virtual liquidada		0,00	Saldo para a Gerência Seguinte		0,00
			Garantias e cauções	0,00	
			Recibos para cobrança	0,00	
Total		0,00	Total		0,00

Orgão Executivo

Em ___ de _____ de _____

Orgão Deliberativo

Em ___ de _____ de _____



Fluxos de Caixa

Recebimentos			Pagamentos		
Saldo da Gerência Anterior		60 802,19			
Execução Orçamental	51 352,21				
Operações de Tesouraria	9 449,98				
Receitas Orçamentais		379 686,41	Despesas Orçamentais		291 666,54
Corrente	379 686,41		Corrente		273 686,46
01 Impostos directos	15.900,46		01 Autarquia		52.472,53
0102 Outros	15.900,46		0103 Administração Autárquica		52.472,53
010202 Imposto municipal sobre imóveis	15.900,46		01 Despesas com o pessoal		47.600,25
04 Taxas, multas e outras penalidades	19.417,45		0101 Remunerações certas e permanentes		36.413,80
0401 Taxas	19.417,45		010101 Titulares de órgãos de soberania e membros de órgãos autárquicos		25.835,98
040123 Taxas específicas das autarquias locais	19.417,45		010111 Representação		6.093,17
04012301 Mercados e feiras	0,00		010113 Subsídio de refeição		1.386,03
04012302 Lotamentos e obras	9.445,00		010114 Subsídio de férias e de Natal		3.397,72
04012304 Animais	1.551,00		01011402 Pessoal em qualquer outra situação		3.397,72
04012310 Licença sobre o Ruído	0,00		0102 Abonos variáveis ou eventuais		2.538,01
04012399 Outras	8.421,45		010213 Outros suplementos e prémios		2.538,01
0401239995 Outras	8.421,45		01021303 Senhas de presença		2.538,01
0401239995 Venda Ambulante de Lotarias	0,00		0103 Segurança social		8.648,44
0401239995 Atestados, Averbamentos e Certificações	8.419,45		010305 Contribuições para a segurança social		8.008,12
0401239995 Outras	2,00		01030502 Segurança social do pessoal em regime de contrato de trabalho em funções públicas (RCTFP)		8.008,12
0402 Multas e outras penalidades	0,00		0103050202 Segurança social - Regime geral		8.008,12
040201 Multas e Outras Penalidades - Juros de mora	0,00		010309 Seguros		640,32
05 Rendimentos da propriedade	60.943,85		01030901 Seguros de acidentes no trabalho e doenças profissionais		640,32
0501 Juros - Sociedades e quase-sociedades não financeiras	0,00		02 Aquisição de bens e serviços		4.076,78
050101 Públicas	0,00		0201 Aquisição de bens		831,42
0502 Juros - Sociedades financeiras	0,00		020115 Prémios, condecorações e ofertas		607,80
050201 Bancos e outras instituições financeiras	0,00		020119 Artigos honoríficos e de decoração		223,62
0510 Rendas	60.943,85		020120 Material de educação, cultura e recreio		0,00
051001 Terrenos	43.375,00		02012001 Livros para a Biblioteca		0,00
05100101 Concessão de Terrenos para Jazigos	8.875,00		02012002 Outro Material de Educação Cultura e Recreio		0,00
05100102 Concessão de Capelas	16.500,00		0202 Aquisição de serviços		3.245,36
05100103 Concessão de Ossários	13.950,00		020202 Limpeza e higiene		660,00
			02020201 Lavadouros		660,00
			020212 Seguros		2.585,36
			02021201 Edifícios		1.915,49



Fluxos de Caixa

05100104	Ossários Aluguer	2.400,00		02021202	Equipamento	0,00
05100105	Concessão de columbário	1.050,00		02021203	Viaturas	669,87
05100106	Aluguer de Columbário	600,00		04	Transferências correntes	795,50
051099	Outros	17.568,85		0405	Administração local	795,50
05109901	Aluguer - Quiosque de Flores	17.568,85		040501	Continente	795,50
06	Transferências correntes	250.985,88		04050105	Associações de freguesias	795,50
0601	Sociedades e quase-sociedades não financeiras	21,00		06	Outras despesas correntes	0,00
060101	Públicas	21,00		0602	Diversas	0,00
06010199	Outras	21,00		060203	Outras	0,00
060102	Privadas	0,00		06020305	Outras	0,00
0603	Administração central	167.005,58		0602030599	Outras	0,00
060301	Estado	167.005,58		02	Serviços Administrativos	123.805,66
06030104	Fundo de Financiamento das Freguesias	116.914,00		01	Despesas com o pessoal	93.969,50
06030105	Art.38º,nº8 da Lei nº73/2013	15.669,00		0101	Remunerações certas e permanentes	68.082,29
06030199	Outras Estatuto Remuneratório do Presidente	34.422,58		010104	Pessoal dos quadros - Regime de contrato individual de trabalho	55.081,62
060307	Serviços e fundos autónomos	0,00		01010401	Pessoal em funções	55.081,62
06030799	Outras	0,00		01010403	Alterações facultativas de posicionamento remuneratório	0,00
0605	Administração local	83.959,30		010106	Pessoal contratado a termo	0,00
060501	Continente	83.959,30		01010601	Pessoal em funções	0,00
06050101	Municípios	83.959,30		010107	Pessoal em regime de tarefa ou avença	246,00
0605010101	Transferência - C.M.Maia	76.959,30		010108	Pessoal aguardando aposentação	0,00
0605010102	Outras Transferências	7.000,00		010110	Gratificações	0,00
0608	Famílias	0,00		01011002	Pessoal dos Quadros	0,00
060801	Famílias	0,00		01011003	Outros	0,00
07	Venda de bens e serviços correntes	29.466,10		010113	Subsídio de refeição	3.527,99
0701	Venda de bens	40,00		010114	Subsídio de férias e de Natal	9.226,68
070102	Venda de Bens- Livros e documentação técnica	40,00		01011401	Pessoal dos Quadros	9.226,68
070199	Outros	0,00		010115	Remunerações por doença e maternidade / paternidade	0,00
07019901	Emblemas e Galhardetes	0,00		0102	Abonos variáveis ou eventuais	3.148,29
0702	Serviços	29.426,10		010202	Horas extraordinárias	632,93
070201	Aluguer de espaços e equipamentos	0,00		010204	Ajudas de custo	0,00
070209	Serviços específicos das autarquias	29.410,00		010205	Abono para falhas	2.515,36
07020905	Cemitérios	29.410,00		010213	Outros suplementos e prémios	0,00
0702090501	Inumações	10.210,00		01021301	Prémios de desempenho	0,00
0702090502	Exumações e Trasladações	4.325,00		0103	Segurança social	22.738,92
0702090503	Ocupação da Capela Mortuária	9.010,00		010301	Encargos com a saúde	1.644,77
0702090504	Venda de Sepulturas Usadas	1.575,00		010303	Subsídio familiar a criança e jovens	0,00
				010305	Contribuições para a segurança social	19.949,35
				01030501	Assistência na doença dos funcionários públicos (ADSE)	2.245,45
				01030502	Segurança social do pessoal em regime de contrato de trabalho em funções públicas (RCTFP)	17.703,90
				0103050201	Caixa Geral de Aposentações	17.703,90



Fluxos de Caixa

070209050:	Utilização de Luz	40,00	010309	Seguros	1.144,80
070209050:	Sinais Funcionários	0,00	01030901	Seguros de acidentes no trabalho e doenças profissionais	1.144,80
070209050:	Depósito de Cinzas Roseiral	0,00	02	Aquisição de bens e serviços	27.939,96
070209050:	Depósito de Cinzas em Columbário/ Ossário	1.305,00	0201	Aquisição de bens	4.332,20
070209050:	Remissões	2.945,00	020104	Limpeza e higiene	878,09
070299	Outros	16,10	020105	Alimentação - Refeições confeccionadas	1.174,75
07029901	Expediente de Secretaria	16,10	020106	Alimentação - Géneros para confeccionar	507,93
07029902	Loja do cidadão	0,00	020107	Vestuário e artigos pessoais	18,00
08	Outras receitas correntes	3.078,67	020108	Material de escritório	1.749,45
0801	Outras	3.078,67	020110	Produtos vendidos nas farmácias	3,98
080199	Outras	3.078,67	020118	Livros e documentação técnica	0,00
08019999	Diversas	3.078,67	020120	Material de educação, cultura e recreio	0,00
080199990:	Diversas: Reembolsos, Prestações e Donativos	3.078,67	02012002	Outro Material de Educação Cultura e Recreio	0,00
			020121	Outros bens	0,00
			02012101	Jornal Autárquico	0,00
			0202	Aquisição de serviços	23.607,76
			020201	Encargos das instalações	5.438,42
			02020101	Água	961,32
			02020102	Electricidade	4.477,10
			020202	Limpeza e higiene	1.621,38
			02020202	Limpeza das instalações	1.621,38
			020203	Conservação de bens	65,49
			02020302	Outras	65,49
			020208	Locação de outros bens	1.740,75
			020209	Comunicações	3.663,66
			02020901	Correios	404,01
			02020902	Telefone	3.259,65
			020210	Transportes	6,40
			02021001	Transportes de Pessoal	6,40
			020214	Estudos, pareceres, projectos e consultadoria	1.726,92
			020215	Formação	32,00
			020216	Seminários, exposições e similares	75,00
			020217	Publicidade	263,30
			020219	Assistência técnica	2.798,54
			020220	Outros trabalhos especializados	6.100,80
			020222	Serviços de saúde	0,00
			020224	Encargos de cobrança de receitas	0,00
			020225	Outros serviços	75,10
			06	Outras despesas correntes	621,92
			0602	Diversas	621,92
			060203	Outras	621,92
			06020301	Outras restituições	0,00



Fluxos de Caixa

		06020304	Serviços bancários	576,93
		06020305	Outras	44,99
		0602030505	Iniciativas Culturais	0,00
		0602030599	Outras	44,99
	03		Cemitério	21.377,03
	01		Despesas com o pessoal	17.199,30
	0101		Remunerações certas e permanentes	11.956,88
	010104		Pessoal dos quadros - Regime de contrato individual de trabalho	9.472,97
	01010401		Pessoal em funções	9.472,97
	010108		Pessoal aguardando aposentação	0,00
	010113		Subsídio de refeição	1.073,91
	010114		Subsídio de férias e de Natal	1.410,00
	01011401		Pessoal dos Quadros	1.410,00
	010115		Remunerações por doença e maternidade / paternidade	0,00
	0102		Abonos variáveis ou eventuais	933,51
	010202		Horas extraordinárias	933,51
	010213		Outros suplementos e prémios	0,00
	01021301		Prémios de desempenho	0,00
	0103		Segurança social	4.308,91
	010301		Encargos com a saúde	388,79
	010304		Outras prestações familiares	0,00
	010305		Contribuições para a segurança social	3.633,96
	01030501		Assistência na doença dos funcionários públicos (ADSE)	449,09
	01030502		Segurança social do pessoal em regime de contrato de trabalho em funções públicas (RCTFP)	3.184,87
	0103050201		Caixa Geral de Aposentações	3.184,87
	0103050202		Segurança social - Regime geral	0,00
	010309		Seguros	286,16
	01030901		Seguros de acidentes no trabalho e doenças profissionais	286,16
	02		Aquisição de bens e serviços	4.177,73
	0201		Aquisição de bens	241,86
	020104		Limpeza e higiene	21,15
	020107		Vestuário e artigos pessoais	158,64
	020109		Produtos químicos e farmacêuticos	0,00
	020110		Produtos vendidos nas farmácias	4,30
	020114		Outro material - Peças	57,77
	020121		Outros bens	0,00
	02012102		Outros	0,00
	0202		Aquisição de serviços	3.935,87
	020201		Encargos das instalações	3.935,87
	02020101		Água	1.440,20



Fluxos de Caixa

		02020102	Eletricidade	2.495,67
		020203	Conservação de bens	0,00
		02020302	Outras	0,00
		020222	Serviços de saúde	0,00
	04		Serviços de Higiene e Limpeza	36.356,02
	01		Despesas com o pessoal	33.334,54
	0101		Remunerações certas e permanentes	24.237,46
	010104		Pessoal dos quadros - Regime de contrato individual de trabalho	15.636,98
	01010401		Pessoal em funções	15.636,98
	01010403		Alterações facultativas de posicionamento remuneratório	0,00
	010106		Pessoal contratado a termo	998,00
	01010601		Pessoal em funções	998,00
	010108		Pessoal aguardando aposentação	653,89
	010109		Pessoal em qualquer outra situação	892,49
	010113		Subsídio de refeição	1.904,16
	010114		Subsídio de férias e de Natal	4.151,94
	01011401		Pessoal dos Quadros	2.219,13
	01011402		Pessoal em qualquer outra situação	1.932,81
	010115		Remunerações por doença e maternidade / paternidade	0,00
	0102		Abonos variáveis ou eventuais	877,48
	010202		Horas extraordinárias	877,48
	010213		Outros suplementos e prémios	0,00
	01021301		Prémios de desempenho	0,00
	0103		Segurança social	8.219,60
	010301		Encargos com a saúde	777,57
	010303		Subsídio familiar a criança e jovens	0,00
	010305		Contribuições para a segurança social	6.657,38
	01030501		Assistência na doença dos funcionários públicos (ADSE)	937,05
	01030502		Segurança social do pessoal em regime de contrato de trabalho em funções públicas (RCTFP)	5.720,33
	0103050201		Caixa Geral de Aposentações	2.763,36
	0103050202		Segurança social - Regime geral	2.956,97
	010306		Acidentes em serviço e doenças profissionais	0,00
	010309		Seguros	784,65
	01030901		Seguros de acidentes no trabalho e doenças profissionais	784,65
	02		Aquisição de bens e serviços	2.806,48
	0201		Aquisição de bens	1.831,17
	020102		Combustíveis e lubrificantes	1.147,16
	02010202		Gasóleo	1.130,15



Fluxos de Caixa

			02010299	Outros	17,01
			020107	Vestuário e artigos pessoais	521,31
			020110	Produtos vendidos nas farmácias	0,00
			020112	Material de transporte - Peças	0,00
			020114	Outro material - Peças	162,70
			020121	Outros bens	0,00
			02012102	Outros	0,00
			0202	Aquisição de serviços	975,31
			020203	Conservação de bens	98,55
			02020302	Outras	98,55
			020210	Transportes	876,76
			02021001	Transportes de Pessoal	876,76
			020222	Serviços de saúde	0,00
		05		Educação	5.962,86
			02	Aquisição de bens e serviços	0,00
			0202	Aquisição de serviços	0,00
			020203	Conservação de bens	0,00
			02020301	Reparações nas Escolas	0,00
			020210	Transportes	0,00
			02021002	Convívio Escolar	0,00
			04	Transferências correntes	5.962,86
			0403	Administração central	5.962,86
			040305	Serviços e fundos autónomos	5.962,86
			04030501	Material de Expediente e Limpeza Escolas EBI	3.000,00
			04030502	Outras Atividades	2.962,86
		06		Ação Social, Cultura e Desporto	35.201,64
			04	Transferências correntes	14.996,70
			0407	Instituições sem fins lucrativos	14.996,70
			040701	Instituições sem fins lucrativos	14.996,70
			04070101	Coletividades e Associações	1.348,70
			04070102	Festa N.º Sr.ª Natividade	400,00
			04070103	Outras - Projeto Recriar	1.500,00
			04070104	Convívio Sénior	10.748,00
			04070105	Comissão Social Freguesia de Pedrouços	0,00
			04070106	Unidade Local de Proteção Civil	0,00
			04070107	Associação Humanitária dos Bombeiros Voluntários Pedrouços	1.000,00
			06	Outras despesas correntes	20.204,94
			0602	Diversas	20.204,94
			060203	Outras	20.204,94
			06020305	Outras	20.204,94
			0602030501	Aniversário da Freguesia	54,91



Fluxos de Caixa

			0602030502 Festa de Carnaval	1.449,34	
			0602030503 Comemorações do 25 de Abril	102,60	
			0602030504 Festa de Natal	4.671,66	
			0602030505 Iniciativas Culturais	13.926,43	
			0602030599 Outras	0,00	
		07	Obras na Freguesia	16.490,80	
Capital	0,00		Capital	17 980,08	
10	Transferências de capital	0,00	07	Aquisição de bens de capital	0,00
1003	Administração central	0,00	0701	Investimentos	0,00
100301	Estado	0,00	070109	Equipamento administrativo	0,00
10030104	Cooperação Técnica e Financeira	0,00	07	Aquisição de bens de capital	1.274,28
100307	Estado - Participação comunitária em projectos co-financiados	0,00	0701	Investimentos	1.274,28
1005	Administração local	0,00	070107	Equipamento de informática	0,00
100501	Continente	0,00	070108	Software informático	1.274,28
10050101	Municípios	0,00	070109	Equipamento administrativo	0,00
1005010101	Transferência - Reconstrução Casa A.Simões	0,00	07	Aquisição de bens de capital	0,00
1005010102	Transferência - Acessibilidade Capela Mortuária	0,00	0701	Investimentos	0,00
1005010103	Transferência - Equipamento de Transporte	0,00	070111	Ferramentas e utensílios	0,00
			07	Aquisição de bens de capital	215,00
			0701	Investimentos	215,00
			070111	Ferramentas e utensílios	215,00
			07	Aquisição de bens de capital	16.490,80
			0701	Investimentos	16.490,80
			070103	Edifícios	5.493,07
			07010301	Instalações de serviços	5.493,07
			0701030101	Sede da Junta	2.398,39
			0701030102	Outras Obras - Quiosque das Flores	3.094,68
			0701030103	Loja do Cidadão	0,00
			070104	Construções diversas	9.118,47
			07010401	Viadutos, arruamentos e obras complementares	699,20
			07010402	Reparação de Lavadouro	2.560,11
			07010412	Cemitérios	5.859,16
			0701041201	Ossários	5.521,36
			0701041202	Obras Diversas	337,80
			0701041203	Jazigos	0,00
			0701041204	Capelas	0,00
			0701041205	Acessibilidade Capela Mortuária	0,00
			0701041206	Capela Mortuária - Obras Diversas	0,00
			070106	Material de transporte	1.879,26
			07010602	Outro	1.879,26
			07010603	Equipamento de Transporte	0,00



Fluxos de Caixa

Operações de Tesouraria		1 553,49	Operações de Tesouraria	1 936,97
			Saldo para a Gerência Seguinte	148 438,58
			Execução Orçamental	139 372,08
			Operações de Tesouraria	9 066,50
Total		442 042,09	Total	442 042,09

Contas de Ordem

Saldo da Gerência Anterior		0,00	Garantias e cauções accionadas	0,00
Garantias e cauções	0,00		Garantias e cauções devolvidas	0,00
Recibos para cobrança	0,00		Receita virtual cobrada	0,00
Garantias e cauções prestadas		0,00	Receita virtual anulada	0,00
Receita virtual liquidada		0,00	Saldo para a Gerência Seguinte	0,00
			Garantias e cauções	0,00
			Recibos para cobrança	0,00
Total		0,00	Total	0,00

Orgão Executivo

Em ___ de _____ de _____

João Cavallo

Orgão Deliberativo

Em ___ de _____ de _____

Junta de Freguesia de Pedrouços

Desde 01/01/2022 até 31/12/2022

Ano: 2022



Operações de Tesouraria

Página 1/1

Código da conta	Descrição	Saldo Inicial	Recebimentos	Pagamentos	Saldo Final
07.1.9/07.2.9	Outras receitas/despesas de operações tesouraria	9 449,98	1 553,49	1 936,97	9 066,50
	T o t a l	9 449,98	1 553,49	1 936,97	9 066,50

Orgão Executivo

Em ___ de ___ de ___

Isabel Barros Feijó do Carmo

André do Carmo

André Luis Soares Martins

Sandra Sáez

Isabel Barreira

Orgão Deliberativo

Em ___ de ___ de ___



Resumo Diário de Tesouraria

N.º 245

Data: 30/12/2022

Referência aos registos			Saldo do dia Anterior	Entrada do dia	Total	Salda do dia	Saldo para o dia seguinte
D i s p .	C a i x a	Numerário	675,13	0,00	675,13	13,10	662,03
		Cheques e Vales Postais	0,00	0,00	0,00	0,00	0,00
		Total Caixa	675,13	0,00	675,13	13,10	662,03
		Subtotal dos Caixas	675,13	0,00	675,13	13,10	662,03
I. F.		Conta n.º 44357690101	12.067,97	0,00	12.067,97	0,00	12.067,97
		Conta n.º 0103008643830	92.209,89	0,00	92.209,89	0,00	92.209,89
		Conta n.º 000559452836	43.602,09	0,60	43.602,69	104,00	43.498,69
		Subtotal de Depósitos em Instituições Financeiras	147.879,95	0,60	147.880,55	104,00	147.776,55
Total de Disponibilidades			148 555,08	0,60	148 555,68	117,10	148 438,58
Total dos Movimentos de Tesouraria			148 555,08	0,00	148 555,08	116,50	148 438,58
Documentos							
Operações Orçamentais			139 488,58	0,00	139 488,58	116,50	139 372,08
Operações não Orçamentais			9.066,50	0,00	9.066,50	0,00	9.066,50

Confirmo

O Tesoureiro

Conferi

O funcionário-da-contabilidade

Visto

Presidente do órgão executivo



RELAÇÃO NOMINAL DOS RESPONSÁVEIS

Gerência De 1 de Janeiro a 31 de Dezembro de 2022.

<i>Nome</i>	<i>Orgão/Cargo</i>	<i>Período de Responsabilidade</i>	<i>Morada</i>
Isabel das Dores Ferreira Carvalho	Presidente	01/01/2022 a 30/12/2022	Rua Augusto Simões, 519 4425-626 Pedrouços
António Luis Soares Monteiro	Tesoureiro	01/01/2022 a 30/12/2022	Rua do Seixido, 25 4425-694 Pedrouços
Nuno Andre de Carvalho Costa	Secretário	01/01/2022 a 30/12/2022	Travessa Joaquim Ribeiro,96 4460-751 Custóias
Isabel Cristina Teixeira Baurreira Cunha	Vogal	01/01/2022 a 30/12/2022	Vila Central das Cavadas,44 4465-063 S.Mamede Infesta
Sandra Maria Afonso Pereira Martins Abreu	Vogal	01/01/2022 a 30/12/2022	Travessa da Piedade,19 1º C 4425-169 Águas Santas

O Dirigente Responsável pela área Administrativa e/ou Financeira

Assinatura: *A. Afonso Pereira Martins*